



**Evolução do  
mercado de  
eletricidade**

**Relatório mensal**

**dezembro**

---

**2022**

## Relatório mensal dezembro de 2022 /Índice

---

### Resumo executivo

1. Mercado diário
2. Mercado intradiário leilões
3. Mercado intradiário contínuo
4. Resultados económicos do mercado
5. Evolução do mercado nos últimos 12 meses
6. Trocas internacionais
7. Mercados internacionais

### Anexo



## Relatório mensal dezembro de 2022

---

### Resumo executivo / Mercados

- ▶ A energia negociada no mercado diário foi de 18.692 GWh, 907 GWh superior do que no mês anterior e 1.854 GWh inferior do mesmo mês do ano anterior.
- ▶ O preço médio do mercado diário foi de 96,75 €/MWh, 18,72 €/MWh inferior ao mês anterior e 142,47 €/MWh inferior ao mesmo mês do ano anterior.
- ▶ Em Espanha, as maiores alterações nas quotas de mercado ocorreram na energia hidráulica (13,3%) que aumentou em 7,1 pontos relativamente ao mês anterior, e no ciclo combinado (10,3%) que diminuiu em 5,4 pontos percentuais.
- ▶ Em Portugal, as maiores alterações nas quotas de mercado ocorreram na energia hidráulica (39,2%) que aumentou em 16,7 pontos percentuais relativamente ao mês anterior, e no ciclo combinado (14,6%) que diminuiu em 15,1 pontos percentuais.
- ▶ A negociação total do mercado intradiário de leilões foi de 3.558,9 GWh, o que equivaleu a 19,0% sobre o volume negociado no mercado diário a um preço médio aritmético de 93,01 €/MWh, 3,9% inferior ao do mercado diário.
- ▶ A negociação total do mercado intradiário contínuo foi de 569,9 GWh, o que equivaleu a 3,0% sobre o volume negociado no mercado diário, a um preço médio ponderado de 86,17 €/MWh, 10,9% inferior ao do mercado diário.

## Relatório mensal dezembro de 2022

---

### Resumo executivo / Resultados económicos

- ▶ O volume económico mensal das compras negociadas nos mercados geridos pelo OMIE foi 2.896 milhões de €, 9,9% superior à do mês anterior e 49,6% inferior à do mesmo mês do ano anterior.

Deste volume, 579 milhões de € correspondem ao impacto nos titulares de unidades de aquisição do custo do mecanismo de ajuste dos custos de produção regulados no Real Decreto-Lei 10/2022 e no Decreto-Lei n.º 33/2022, que em média é de 38,78 €/MWh.

- ▶ A renda de congestionamento da interligação Espanha – França foi 306 milhões de €, 96,8% superior à do mês anterior e 235,6% superior à do mesmo mês do ano anterior. Registaram-se diferenças de preços entre as duas zonas 90,3% das horas.
- ▶ A renda de congestionamento da interligação Espanha – Portugal foi 806.438 €, 127,9% superior à do mês anterior e 245,5% superior à do mesmo mês do ano anterior. Registaram-se diferenças de preços entre as duas zonas 2,2% das horas.
- ▶ O custo do mecanismo de ajustamento foi 670 milhões de euros, 222,1% superior à do mês anterior. Este custo foi financiado 13,58% para renda de congestionamento da interligação com França e 86,42% pelos proprietários de unidades de aquisição em Espanha e Portugal.
- ▶ O preço final médio da procura nacional do sistema elétrico espanhol foi de 146,60 €/MWh, 10,9% superior ao mês anterior e 41,9% inferior ao mesmo mês do ano anterior.

## Mercado diário

### Espanha

**13.436 GWh**      **96,95 €/MWh**

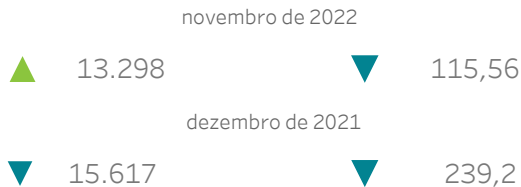

### Portugal

**5.256 GWh**      **96,55 €/MWh**



## Tecnologias no Programa Diário Base de Funcionamento (PDBF)

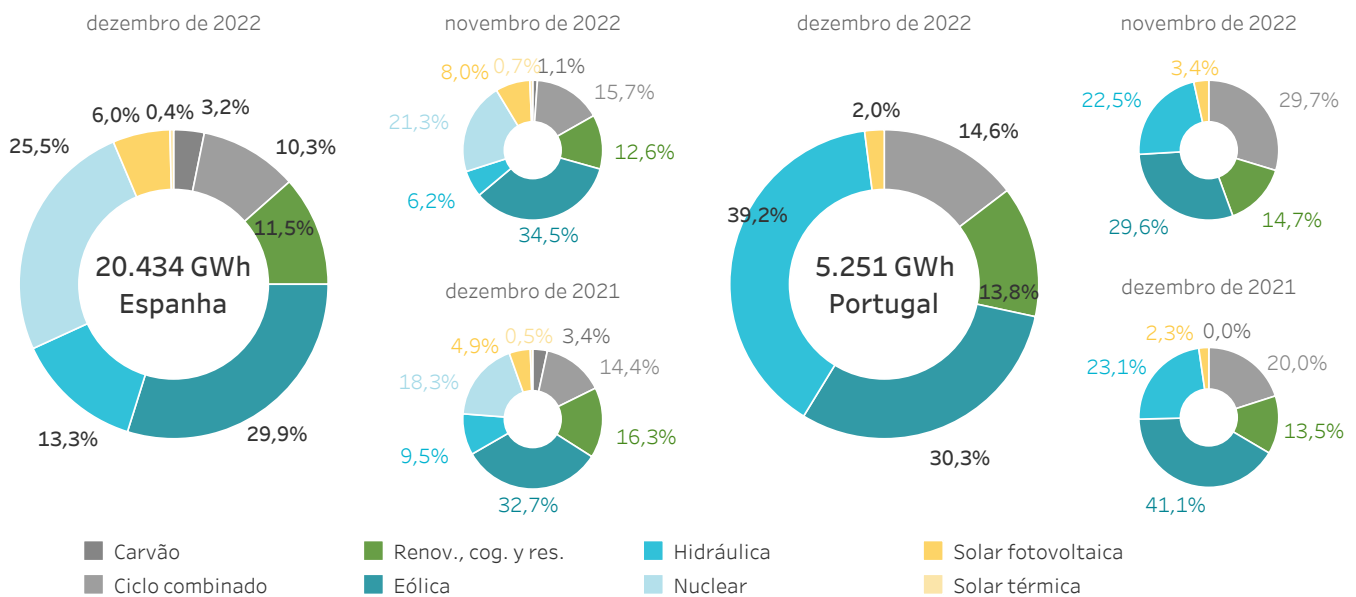

## Mercado intradiário de leilões

### Espanha

**2.827,9 GWh**      **93,23 €/MWh**

**21,0%**      **- 3,8%**

(sobre o MD)

(sobre o MD)

### Portugal

**731,0 GWh**      **92,78 €/MWh**

**13,9%**      **- 3,9%**

(sobre o MD)

(sobre o MD)

## Mercado intradiário contínuo

### Espanha

**449,5 GWh**      **90,30 €/MWh**

**3,3%**      **- 6,9%**

(sobre o MD)

(sobre o MD)

### Portugal

**120,4 GWh**      **68,61 €/MWh**

**2,3%**      **- 28,9%**

(sobre o MD)

(sobre o MD)

## Volume económico

### Espanha

### Portugal

#### Mercado diário

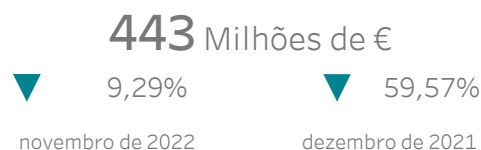
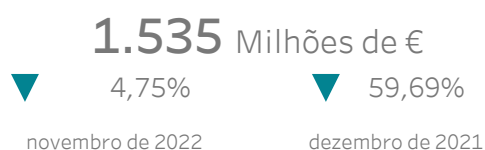

#### Mercado intradiário leilões

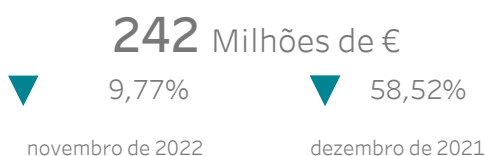

#### Mercado intradiário contínuo



### Espanha-Portugal

### Espanha-França

#### Renda de congestionamento

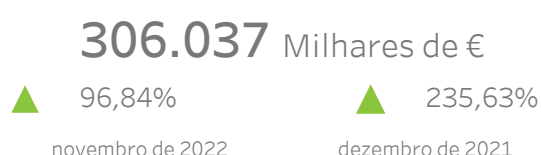

#### % Horas com diferença de preços

**2,15 %**

**90,32 %**

## Preço final médio do sistema eléctrico espanhol

### Componentes - Procura nacional

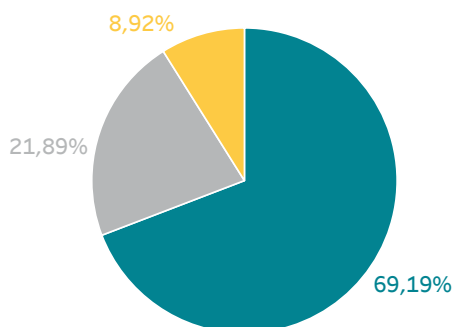

- Mercado diário
- Mecanismo de ajuste
- Outros:
  - Restrições
  - Faixa secundária e SRAD
  - Mercado intradiário
  - Outros processos de OS
  - Pagamento por capacidade
  - Serviço de interruptibilidade

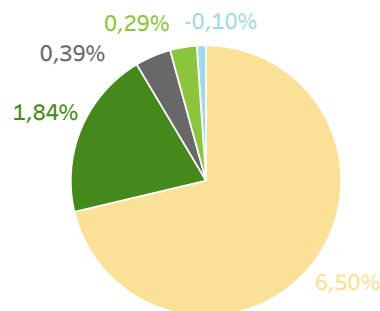

### Procura nacional

**146,60** €/MWh



### Mercado livre

**145,33** €/MWh



### Comercializadores de referência

**158,48** €/MWh



## Relatório mensal dezembro de 2022

# 1.

## Mercado diário

- Preços e energías no mercado diário
- Tecnologías no mercado diário
- Energía por tipo de unidade de aquisição
- Energía em contratos bilaterais



## 1.1 Preços máximo, mínimo e médio aritmético no mercado diário

Em Espanha

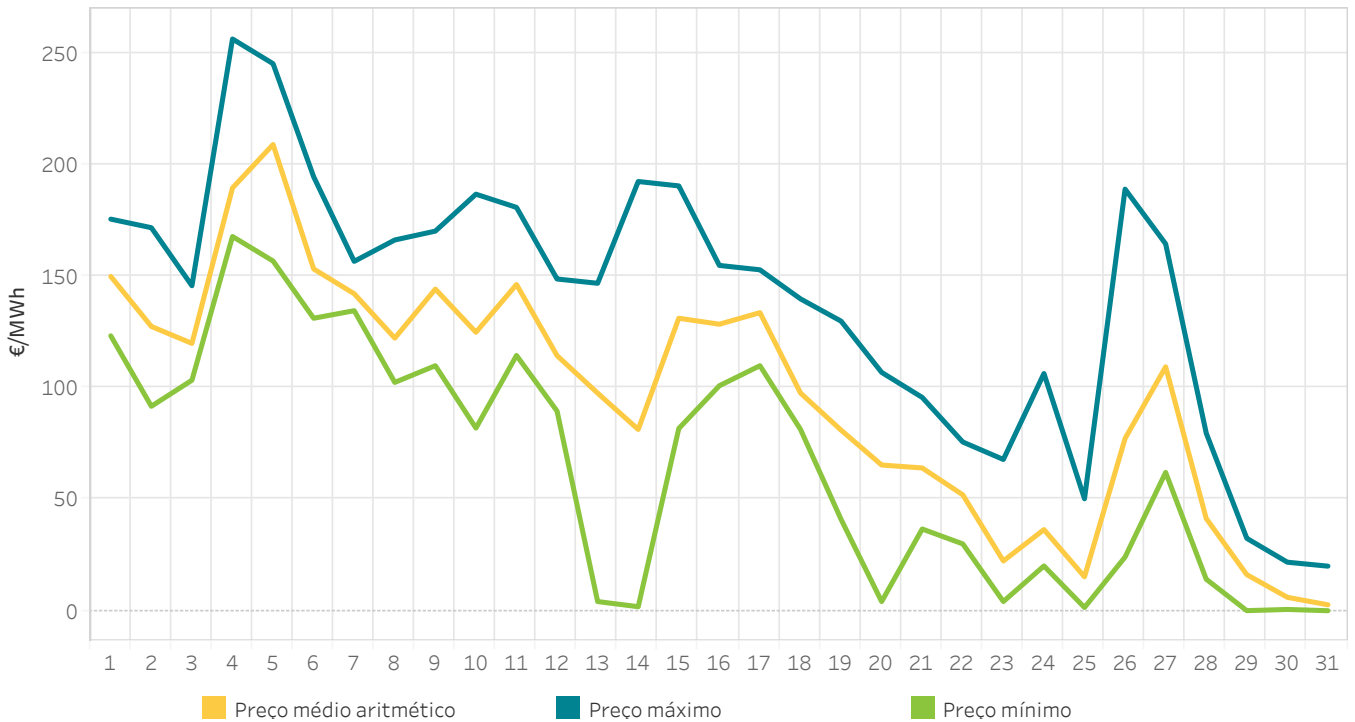

## 1.2 Energia por tecnologias no Programa Diário Base de Funcionamento (PDBF)

Em Espanha

A categoria "Renov., cog. y res." inclui a energia negociada pelas tecnologias renováveis de cogeração, resíduos, biomassa, geotérmica e mini hidráulica.

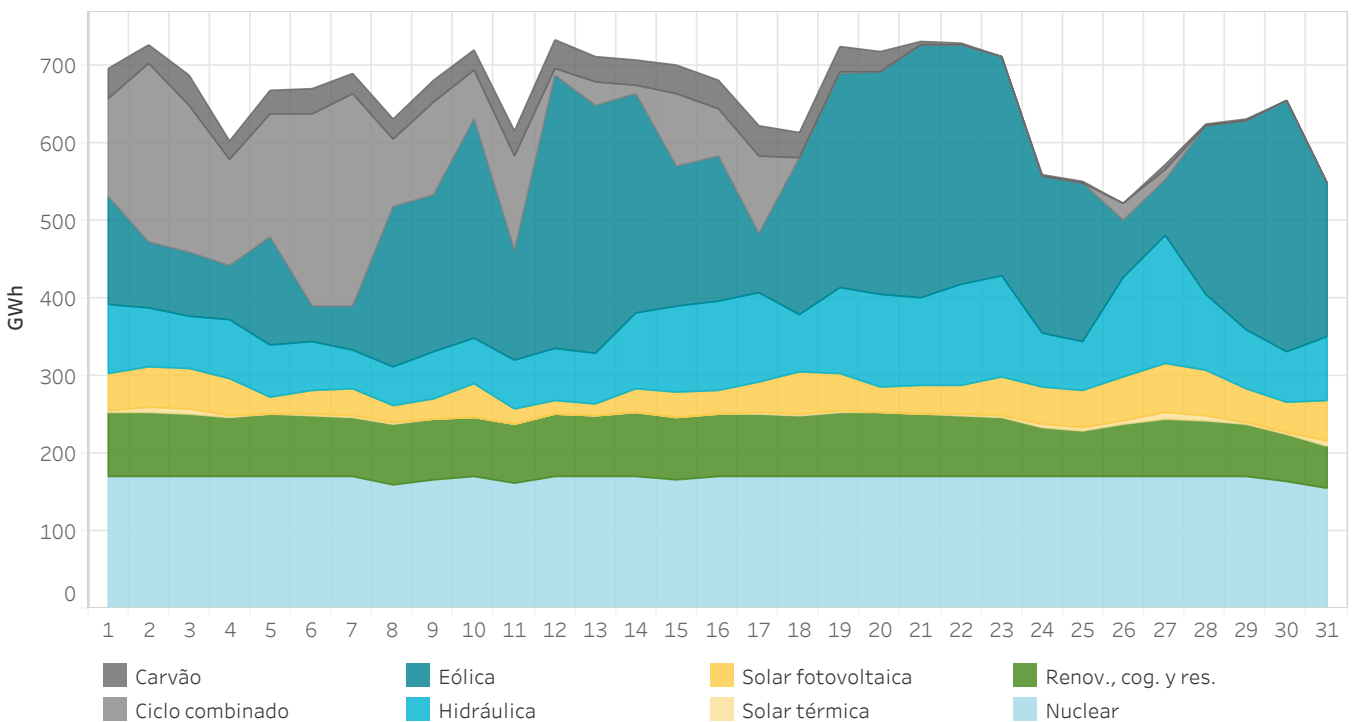



### 1.3 Preços máximo, mínimo e médio aritmético no mercado diário

Em Portugal

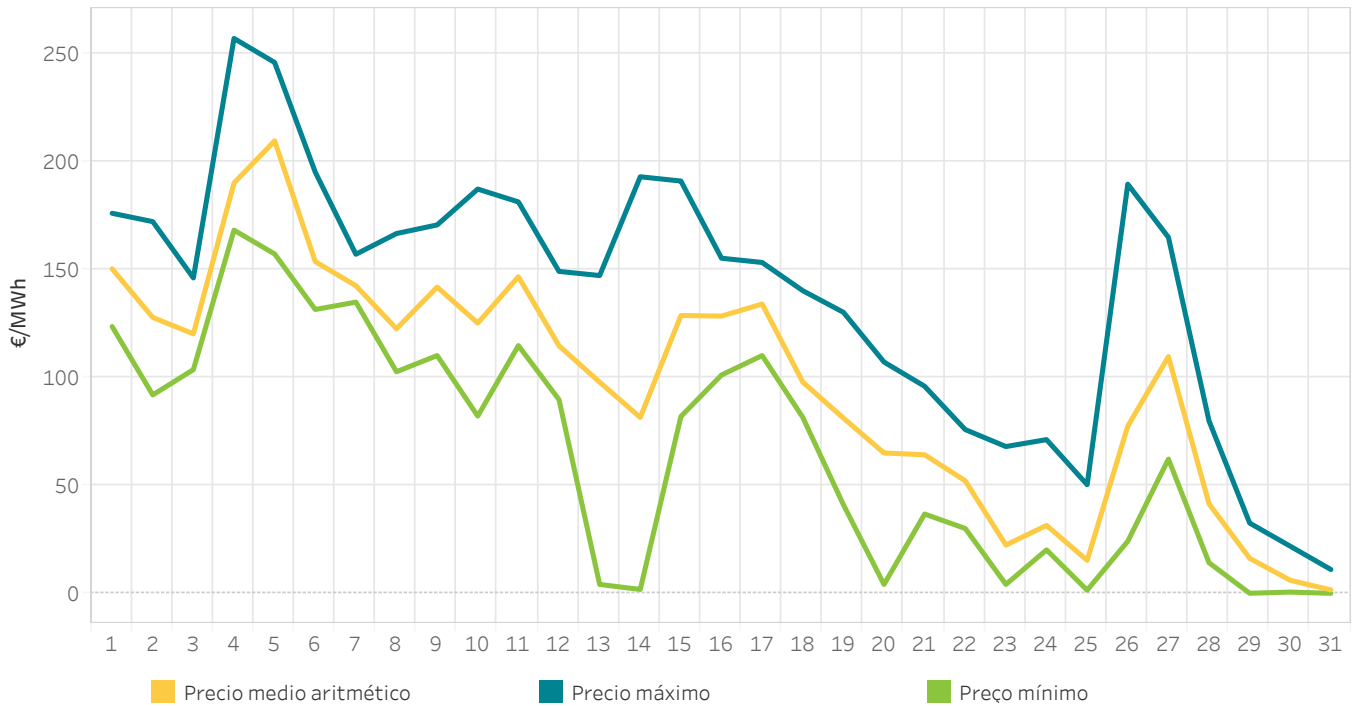

### 1.4 Energia por tecnologias no Programa Diário Base de Funcionamento (PDBF)

Em Portugal

A categoria “Renov., cog. y res.” inclui a energia negociada pelas tecnologias renováveis de cogeração, resíduos, biomassa, geotérmica e mini hidráulica.

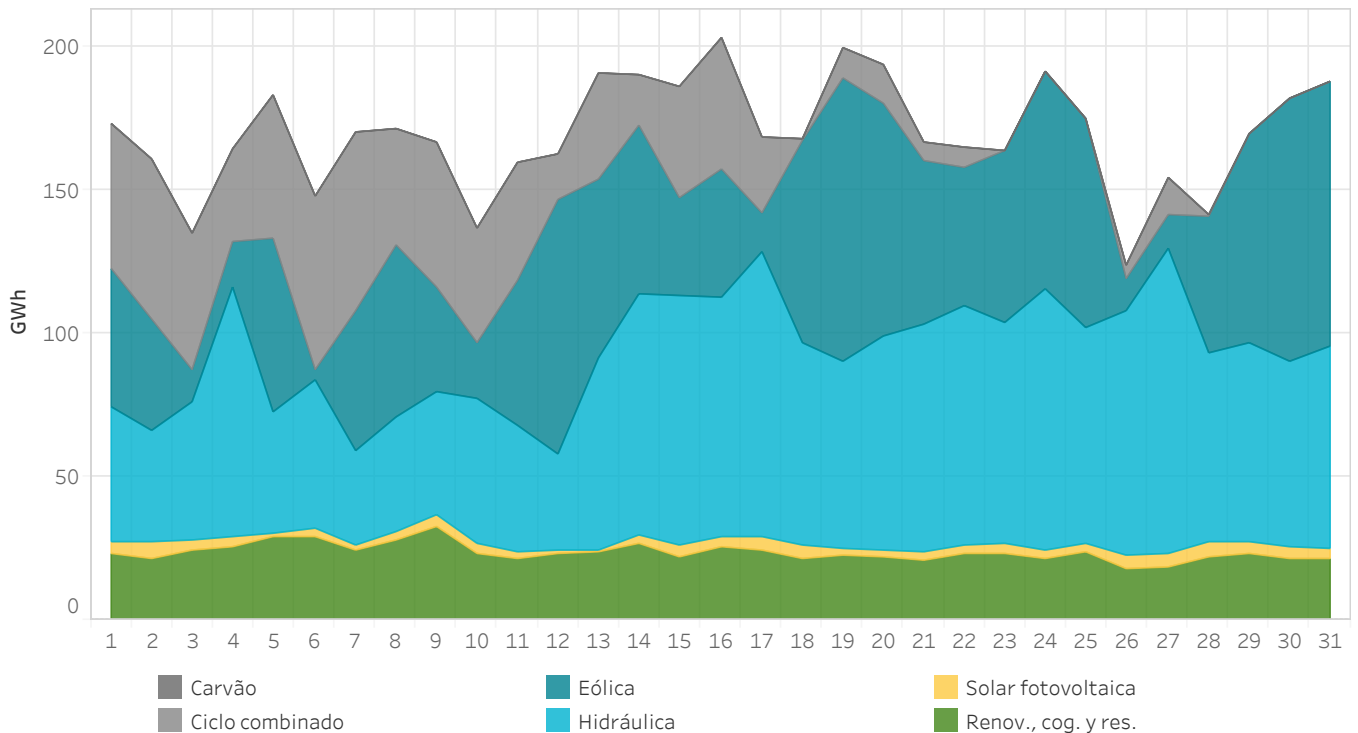

### 1.5 Energia por tecnologia a 95% do preço marginal no mercado diário

Em Espanha

Energia por tecnologia cassada no mercado diário oferecida a um preço superior ou igual a 95% do preço marginal incluindo ofertas complexas. O gráfico não indica a tecnologia que marcou o preço. Esta informação mostra-se no gráfico 1.8.

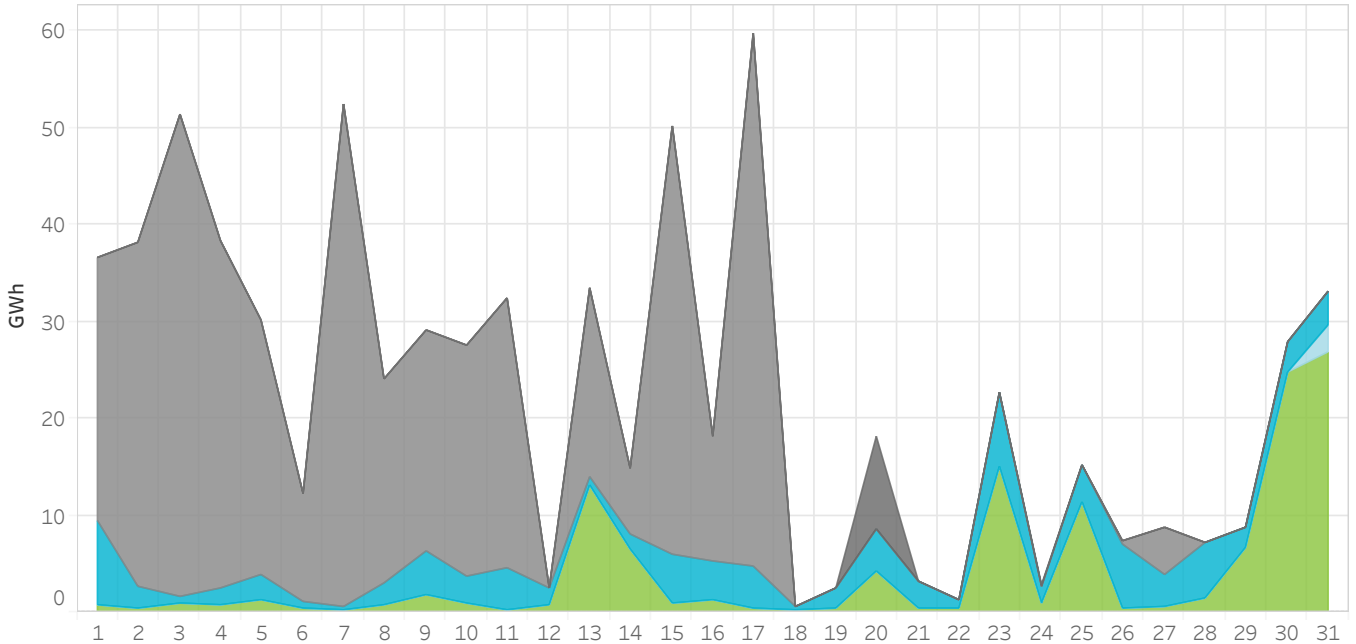

### 1.6 Energia por tecnologia a 95% do preço marginal no mercado diário

Em Portugal

Energia por tecnologia cassada no mercado diário oferecida a um preço superior ou igual a 95% do preço marginal incluindo ofertas complexas. O gráfico não indica a tecnologia que marcou o preço. Esta informação mostra-se no gráfico 1.10.

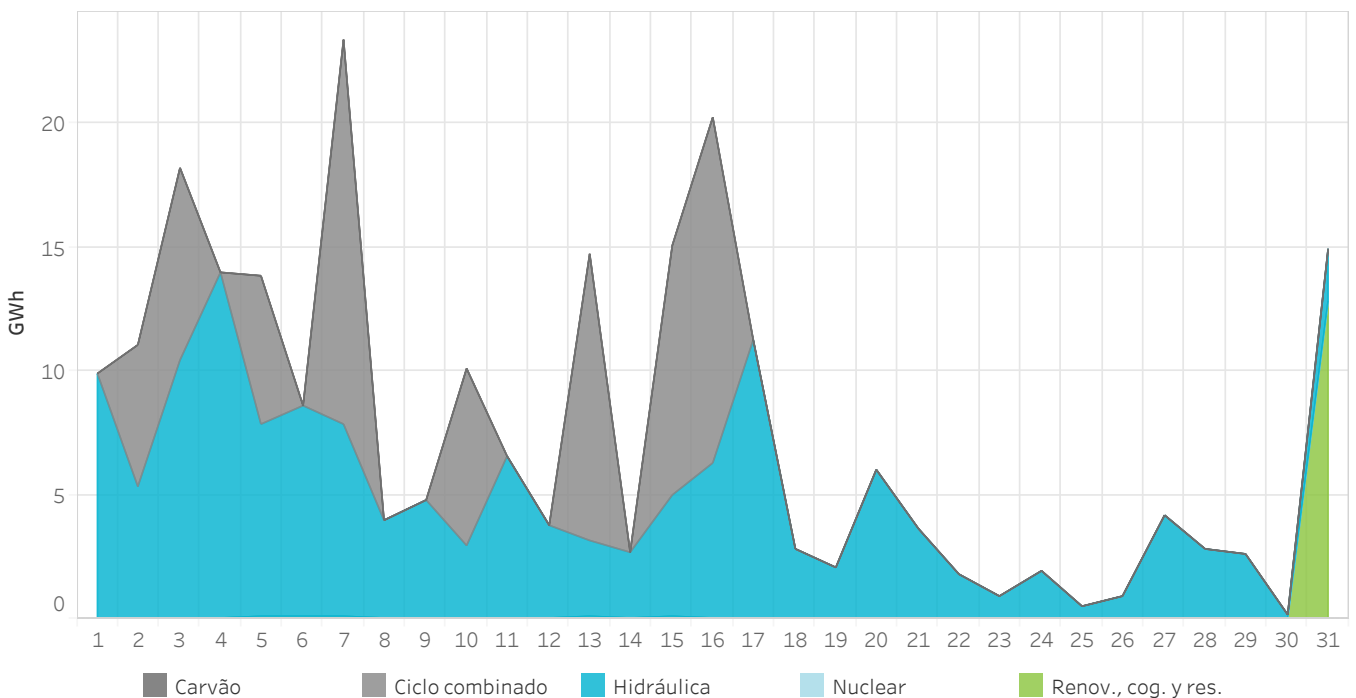





### 1.11 Energia por tipo de compra no Programa Diário Base de Funcionamento (PDBF)

Em Espanha

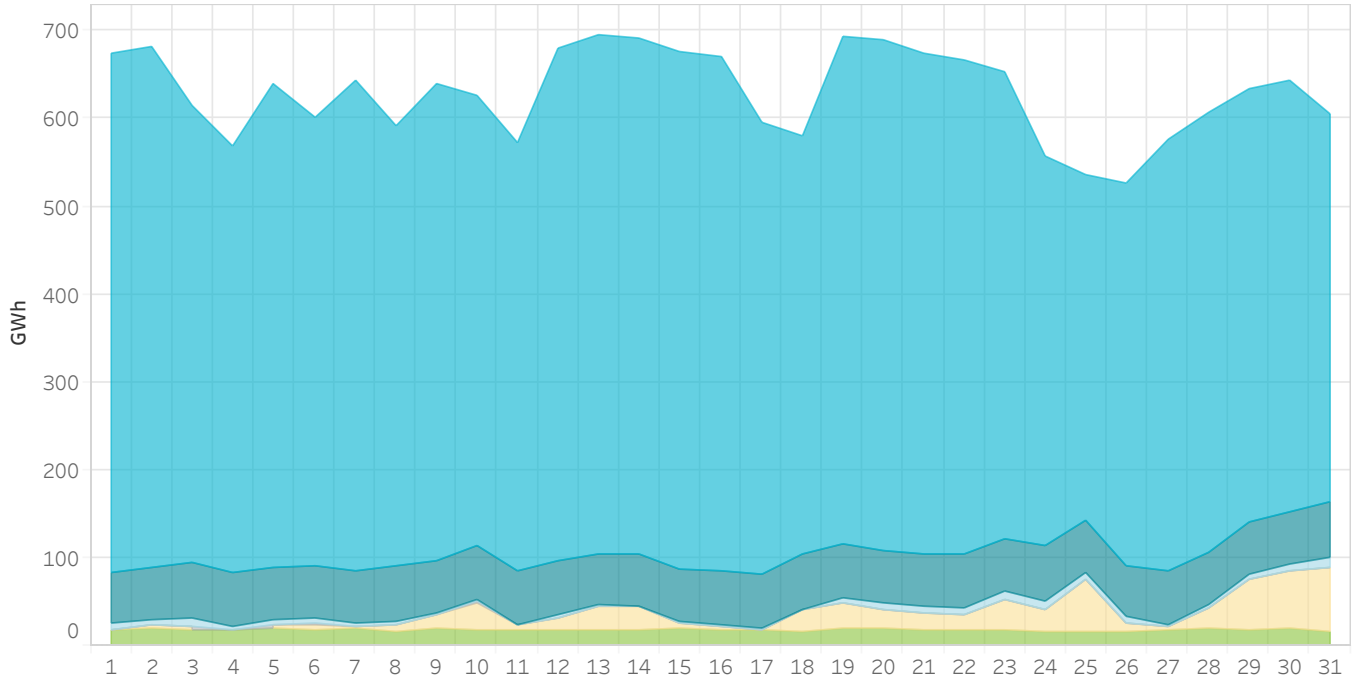

### 1.12 Energia por tipo de compra no Programa Diário Base de Funcionamento (PDBF)

Em Portugal

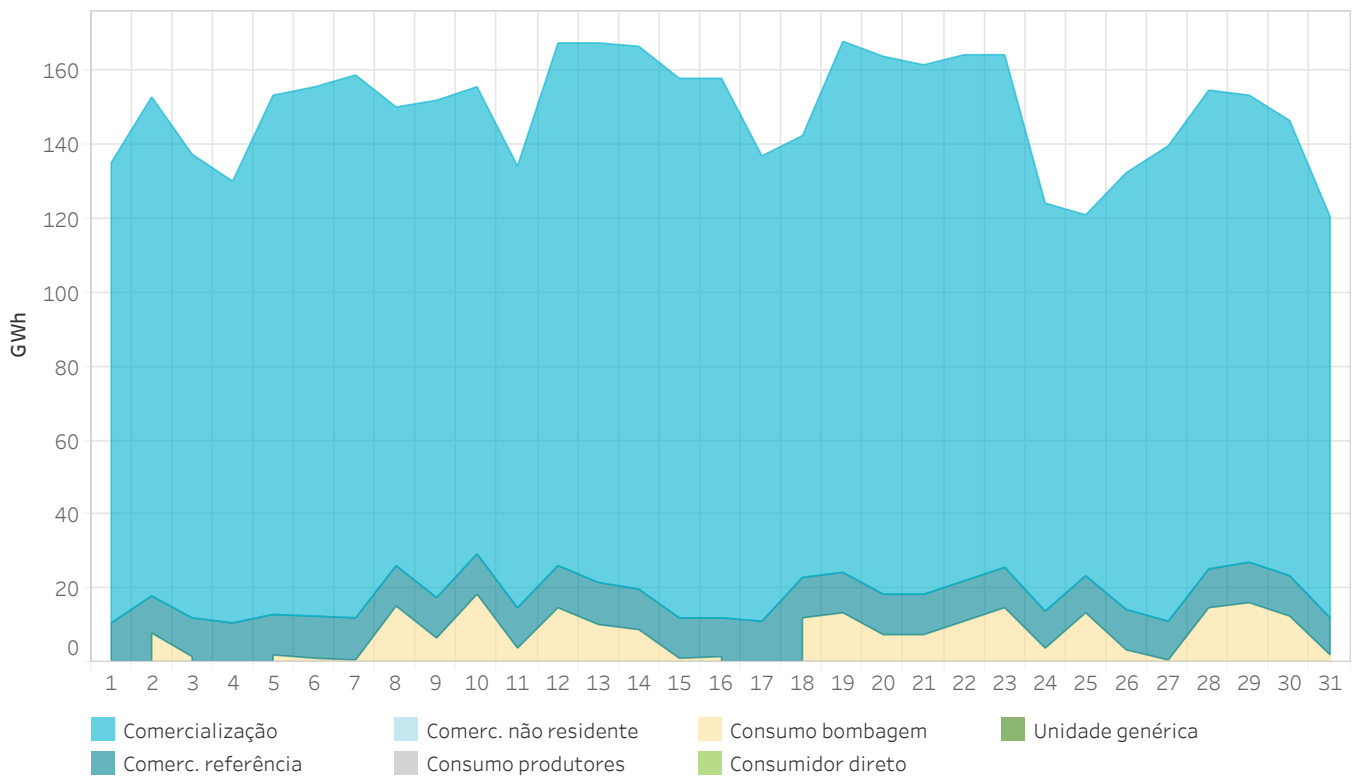

- Comercialização
- Comerc. não residente
- Consumo bombagem
- Unidade genérica
- Comerc. referência
- Consumo produtores
- Consumidor direto

### 1.13 Energia proveniente de contratos bilaterais no Programa Diário Base de Funcionamento (PDBF)

Em Espanha

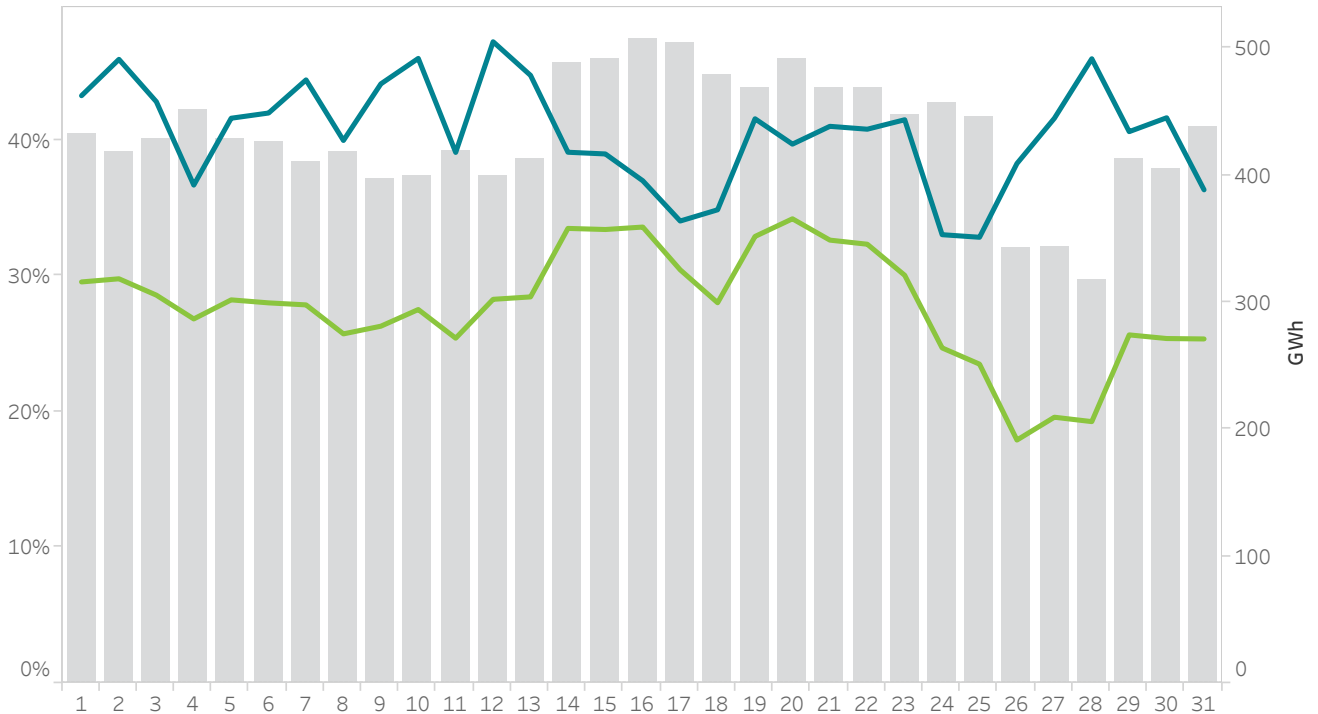

### 1.14 Energia proveniente de contratos bilaterais no Programa Diário Base de Funcionamento (PDBF)

Em Portugal

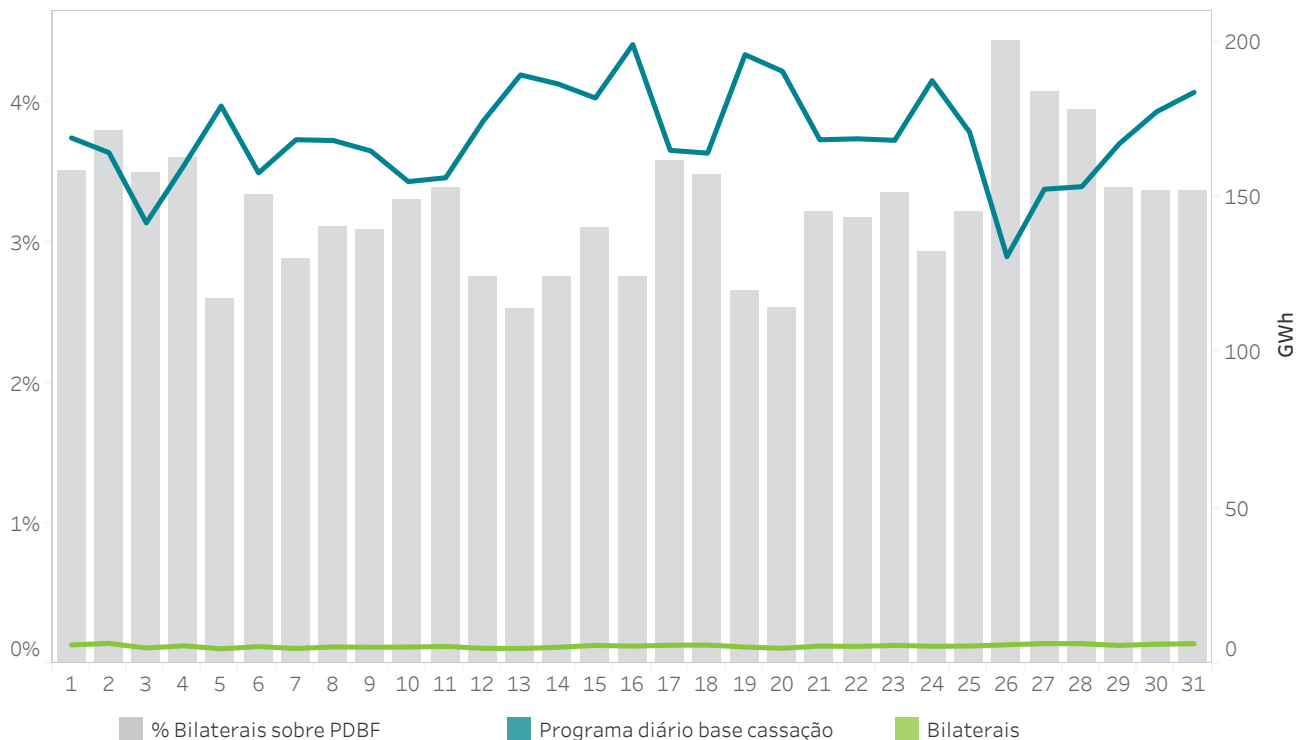

### 1.15 Preços médios do mercado diário. Mecanismo de ajuste

Em Espanha

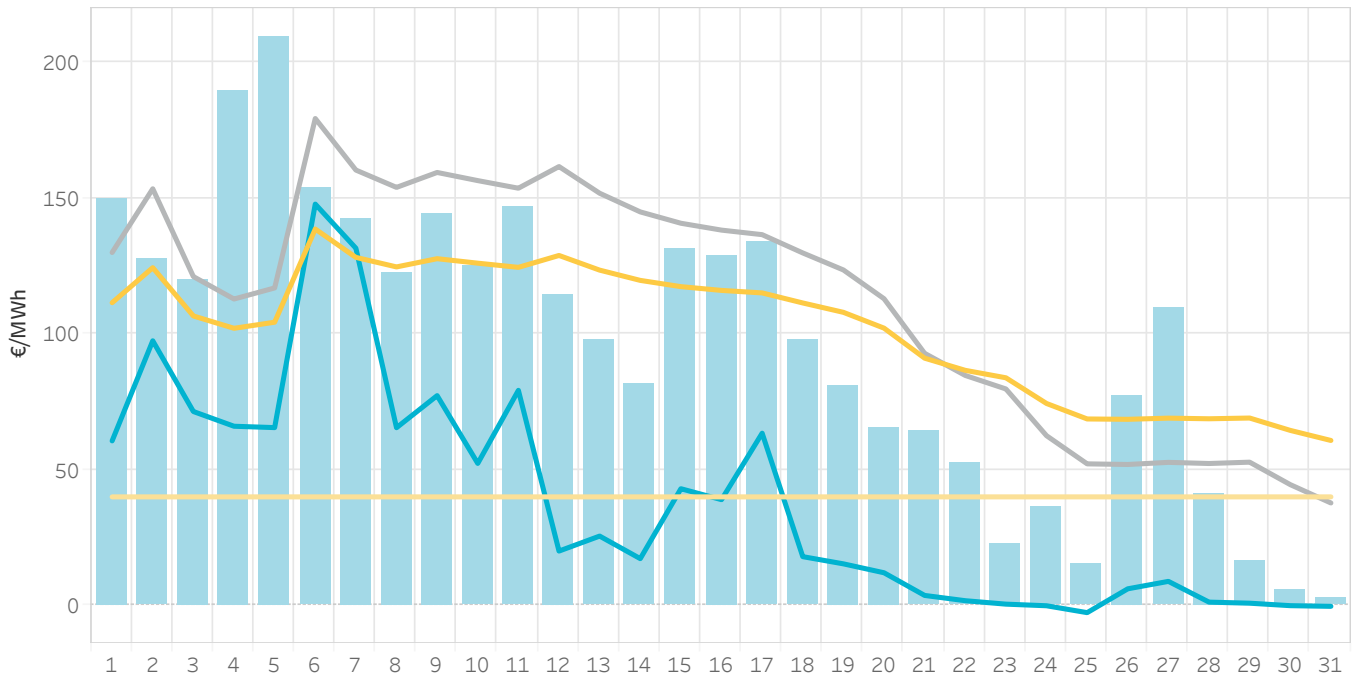

### 1.16 Preços médios do mercado diário. Mecanismo de ajuste

Em Portugal

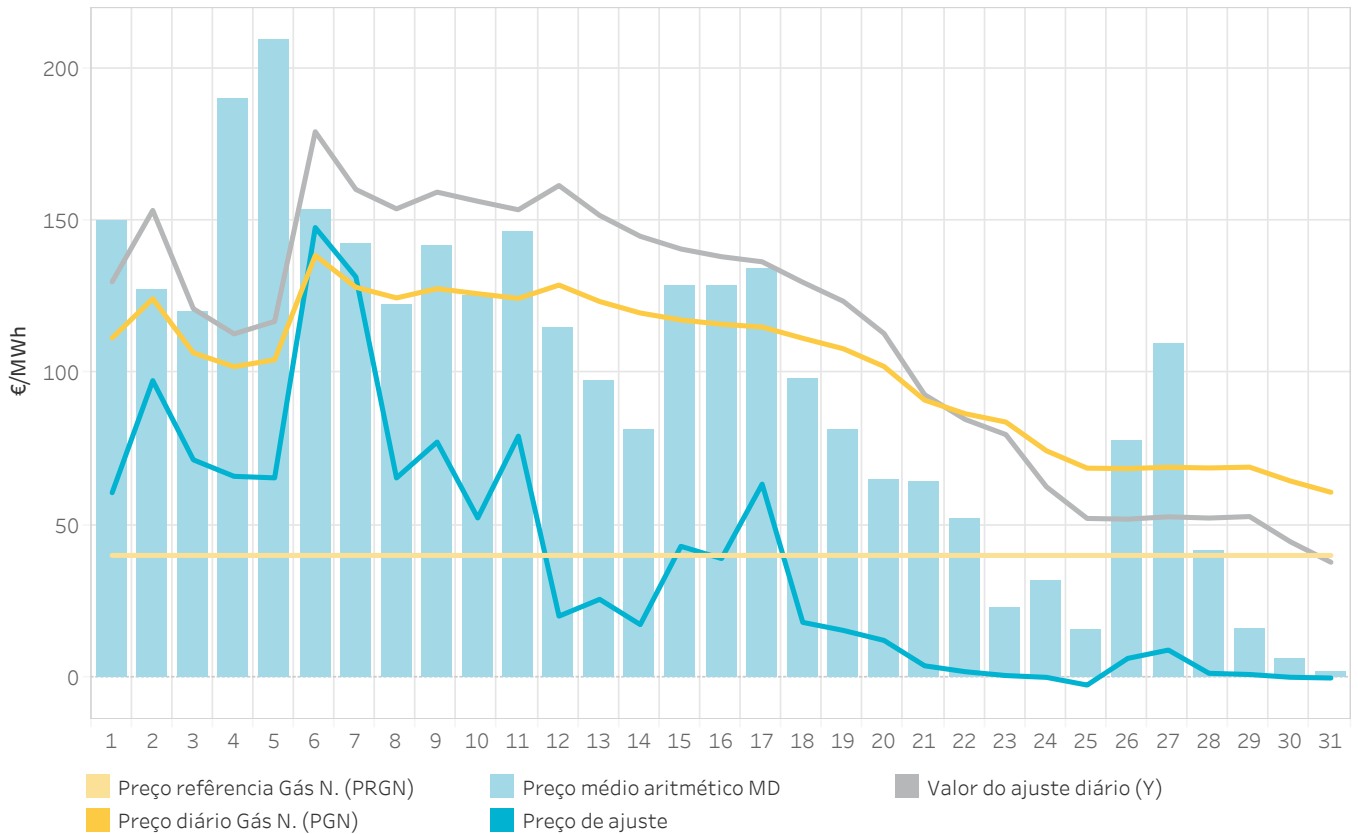

## Relatório mensal dezembro de 2022

# 2. Mercado intradiário leilões

- Preços e energias no mercado intradiário leilões
- Tecnologias no mercado intradiário leilões





## 2.1 Preços máximo, mínimo e médio aritmético no mercado intradiário de leilões

Em Espanha

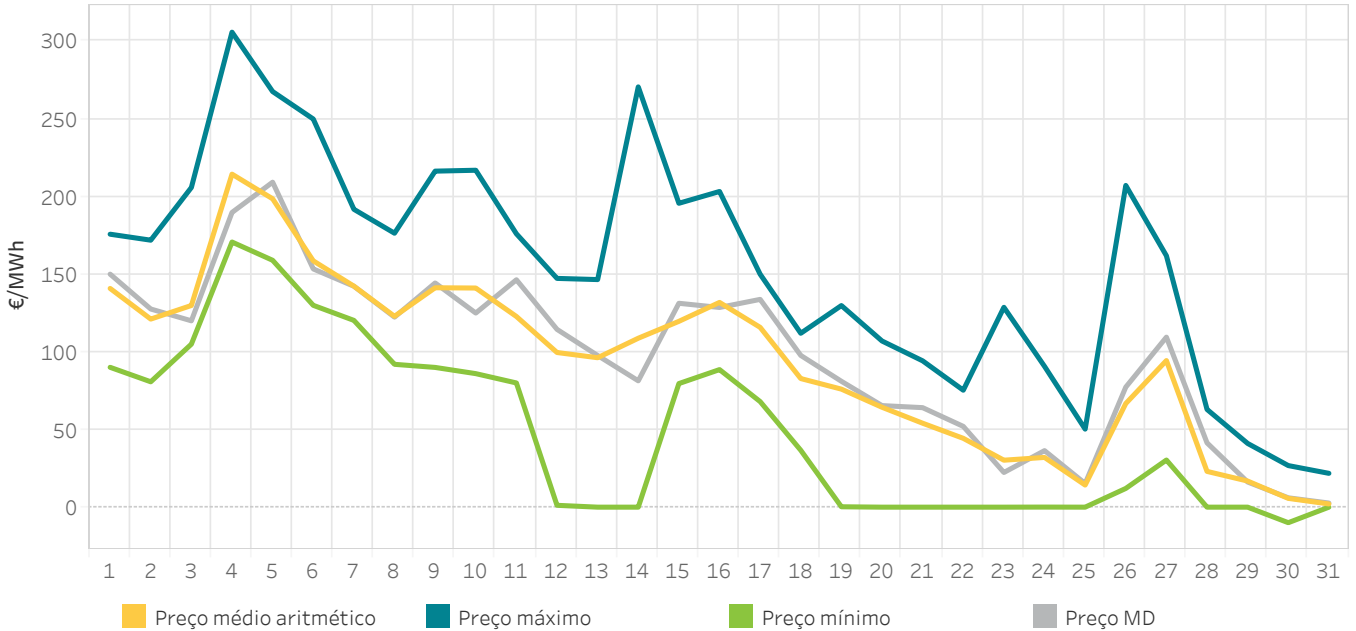

## 2.2 Energia por sessão de leilões

Em Espanha

A energia negociada corresponde às compras realizadas em Espanha mais a exportação por data de sessão.

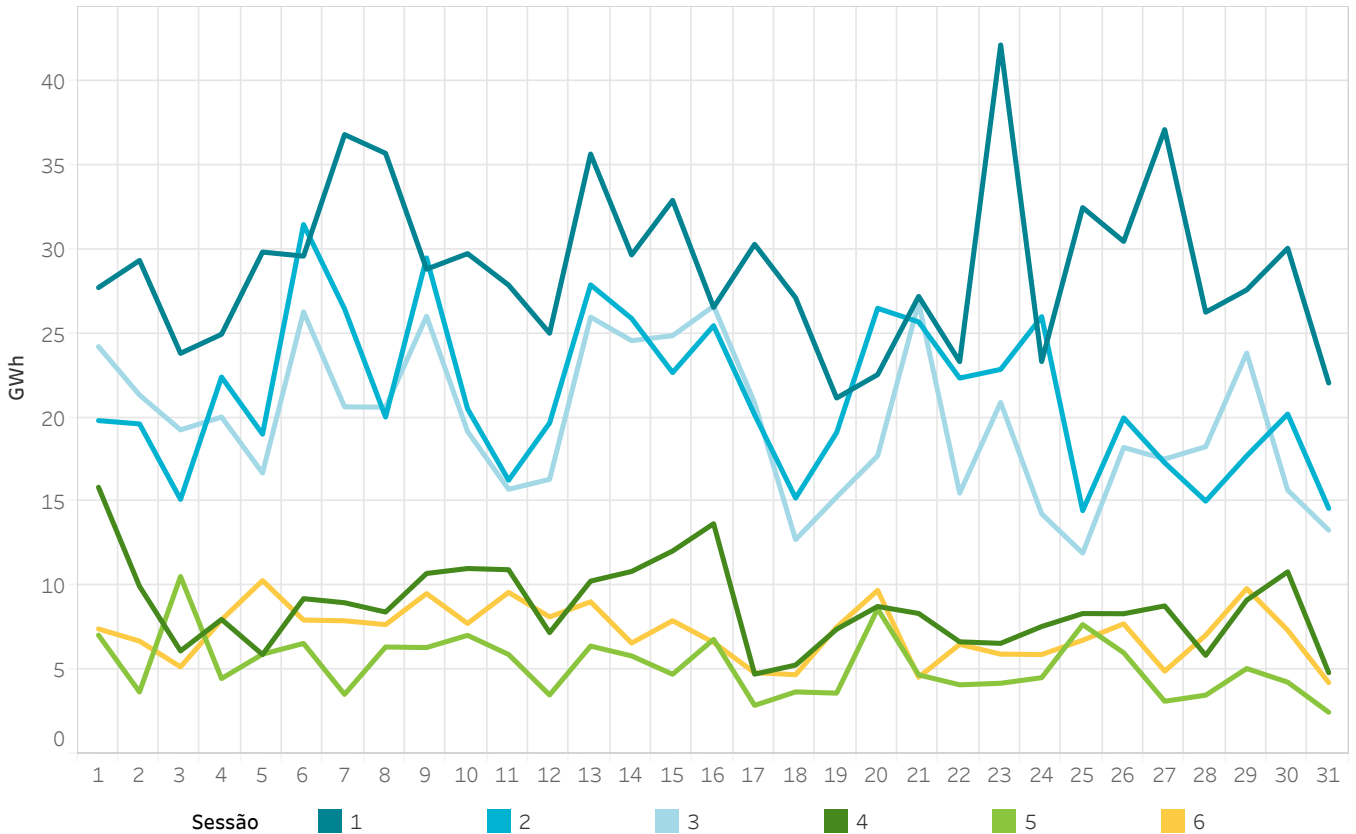

## 2.3 Preços máximo, mínimo e médio aritmético no mercado intradiário de leilões Em Portugal

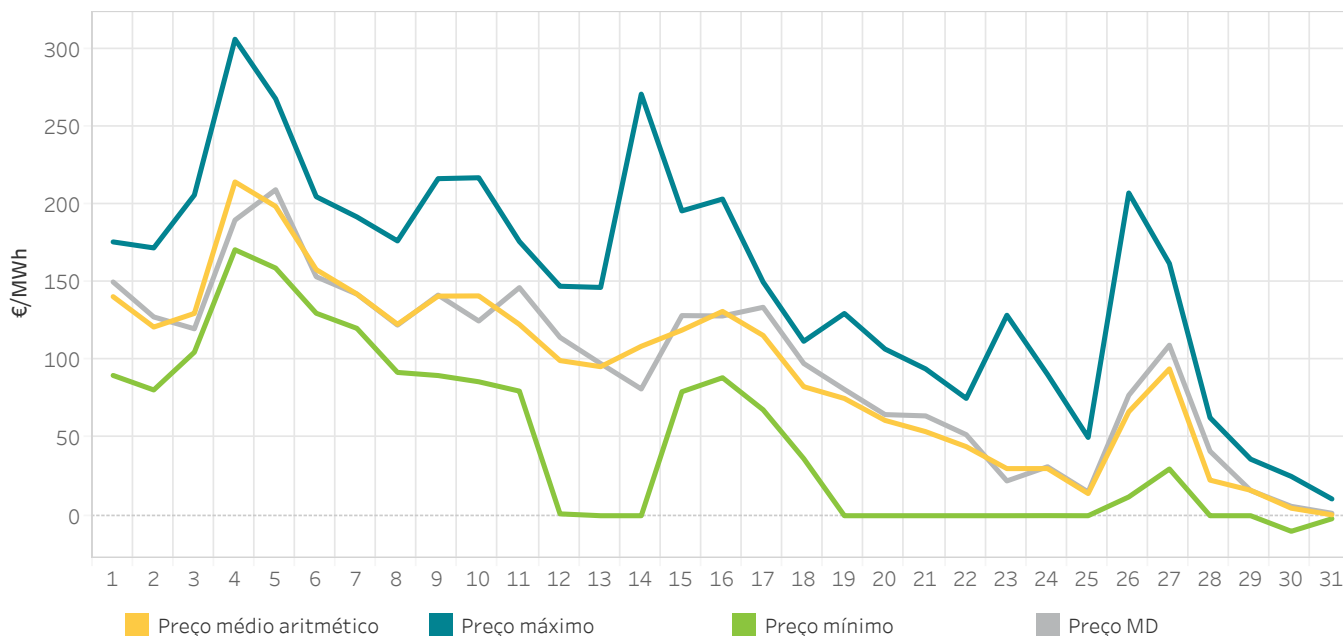

## 2.4 Energia por sessão de leilões Em Portugal

A energia negociada corresponde às compras realizadas em Portugal mais a exportação por data de sessão.

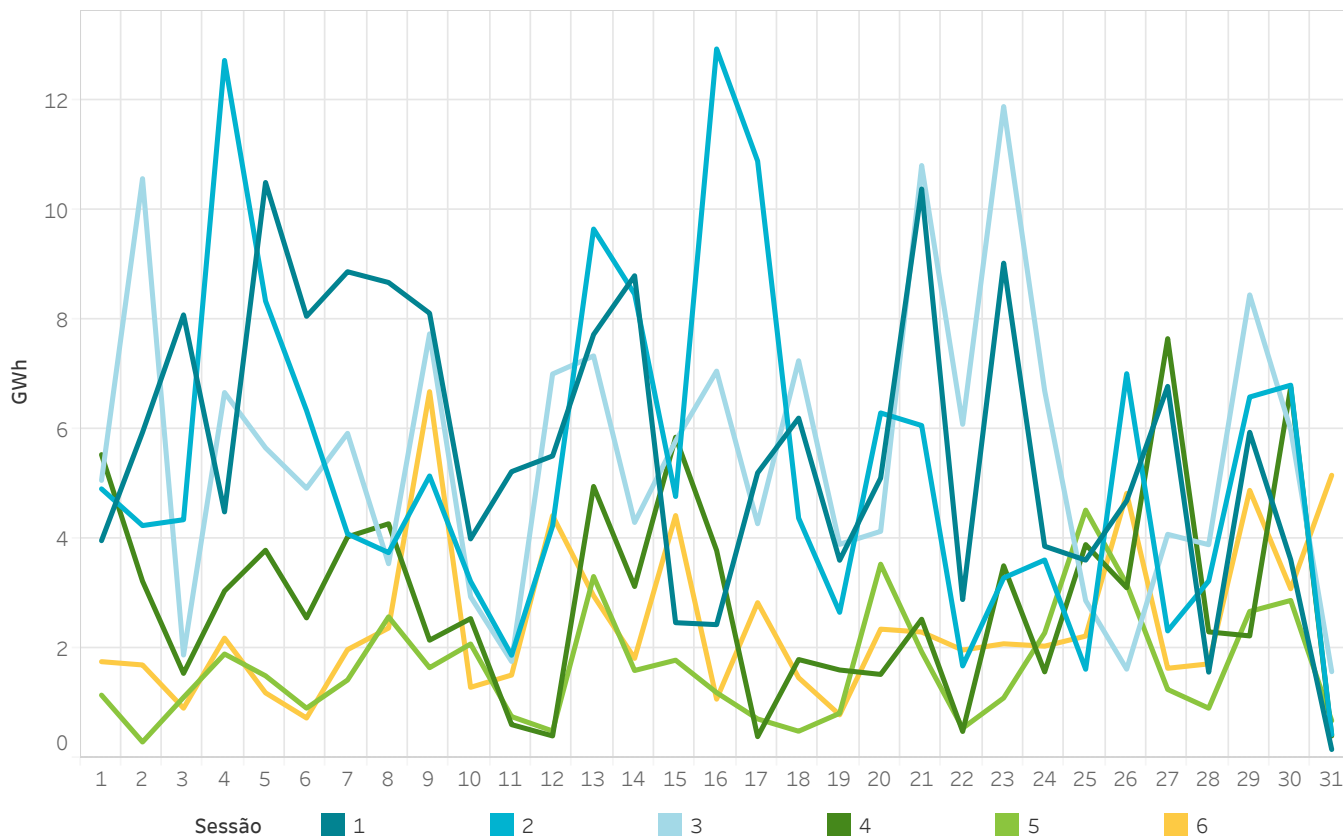

## 2.5 Preços [€/MWh] e Energias [GWh] dos leilões intradiários

Em Espanha

Os valores referidos a M-1 correspondem com novembro de 2022 e os valores Y-1 correspondem a dezembro de 2021

Sessão	Preço médio aritmético	Preço máximo	Preço mínimo	Preço médio M-1	Preço médio Y-1	Energia M	Energia M-1	Energia Y-1
1	94,01	264,68	0,00	113,39	238,31	898,0	862,6	731,3
2	91,62	300,00	0,00	113,58	240,55	659,6	657,4	664,5
3	88,38	275,68	0,00	109,87	235,15	611,8	485,8	564,4
4	92,92	287,68	-10,00	112,10	241,85	271,0	226,1	275,5
5	97,98	305,92	0,00	115,35	249,59	163,4	139,0	176,0
6	98,90	297,04	0,00	114,93	254,42	224,2	208,2	242,1
Todas	93,23	305,92	-10,00	112,96	241,85	2.827,9	2.579,1	2.653,8

## 2.6 Preços [€/MWh] e Energias [GWh] dos leilões intradiários

Em Portugal

Os valores referidos a M-1 correspondem com novembro de 2022 e os valores Y-1 correspondem a dezembro de 2021

Sessão	Preço médio aritmético	Preço máximo	Preço mínimo	Preço médio M-1	Preço médio Y-1	Energia M	Energia M-1	Energia Y-1
1	93,37	264,68	0,00	113,19	238,33	175,3	149,1	169,1
2	90,65	300,00	0,00	113,40	240,46	165,7	137,1	148,7
3	88,15	275,68	0,00	109,68	235,73	171,5	132,0	120,0
4	92,85	287,68	-10,00	112,24	242,21	91,1	65,7	68,6
5	97,78	305,92	-1,95	115,66	249,61	51,1	41,8	39,6
6	98,67	297,04	0,00	115,32	254,30	76,3	59,0	59,3
Todas	92,78	305,92	-10,00	112,95	241,99	731,0	584,6	605,4

## 2.7 Energia incremental negociada no mercado intradiário de leilões por tecnologia

Em Espanha

Os valores positivos representam vendas de energia e os valores negativos compras de energia.

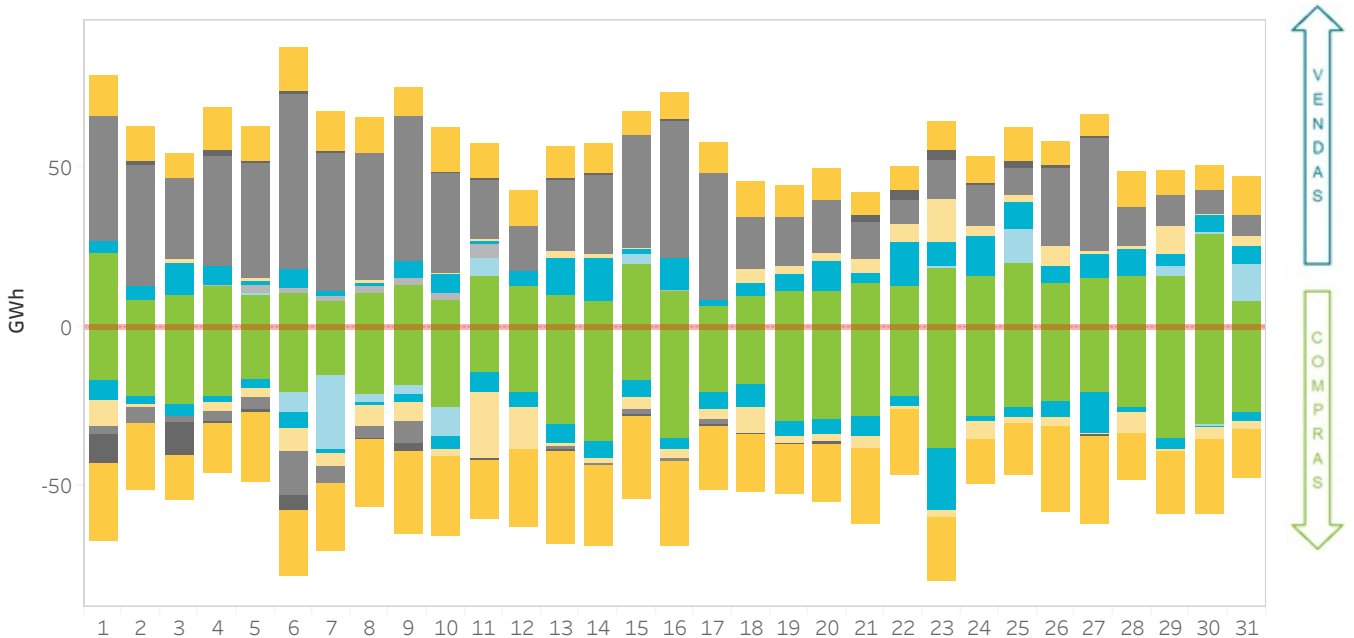

## 2.8 Energia incremental negociada no mercado intradiário de leilões por tecnologia por sessão

Em Espanha

Os valores positivos representam vendas e os negativos compras de energia em GWh. A Sessão 7 inclui os últimos três períodos do dia D negociados na segunda sessão do dia D+1.

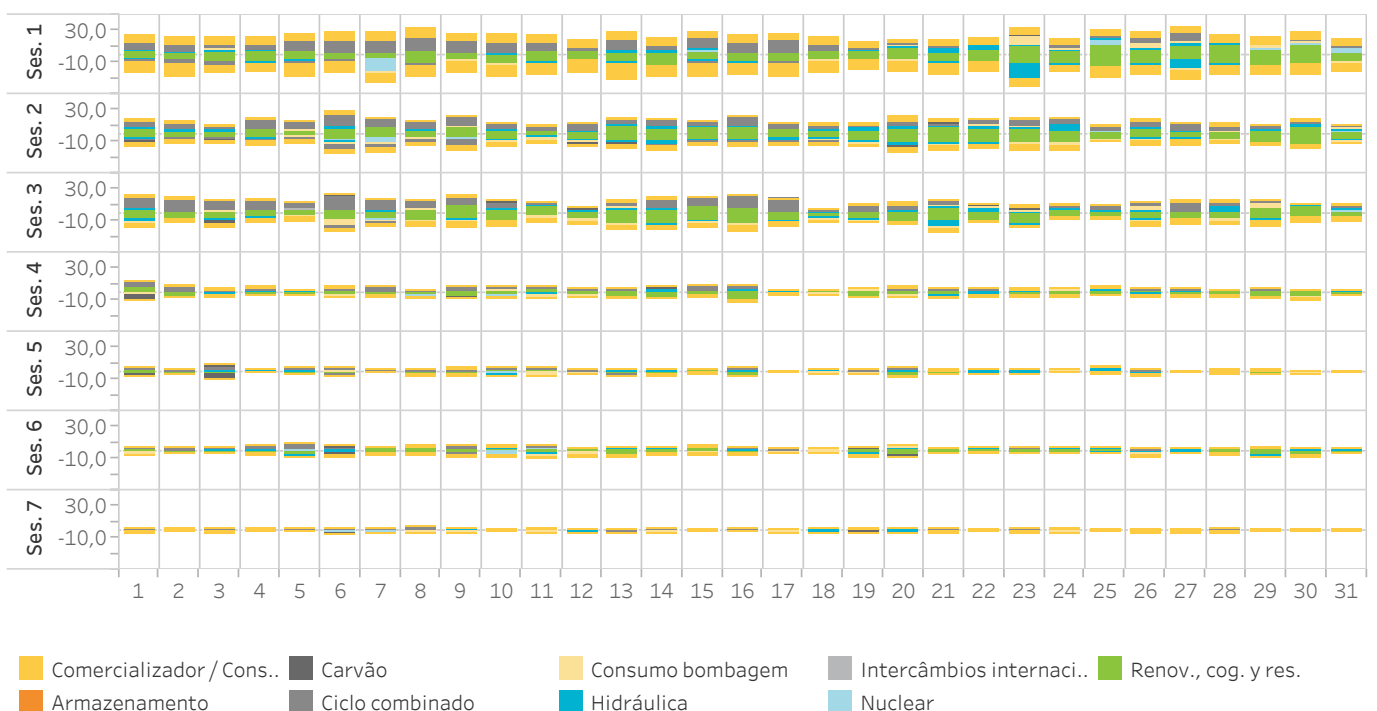

## 2.9 Energia negociada no mercado intradiário de leilões por tecnologia

Em Portugal

Os valores positivos representam vendas de energia e os valores negativos compras de energia.

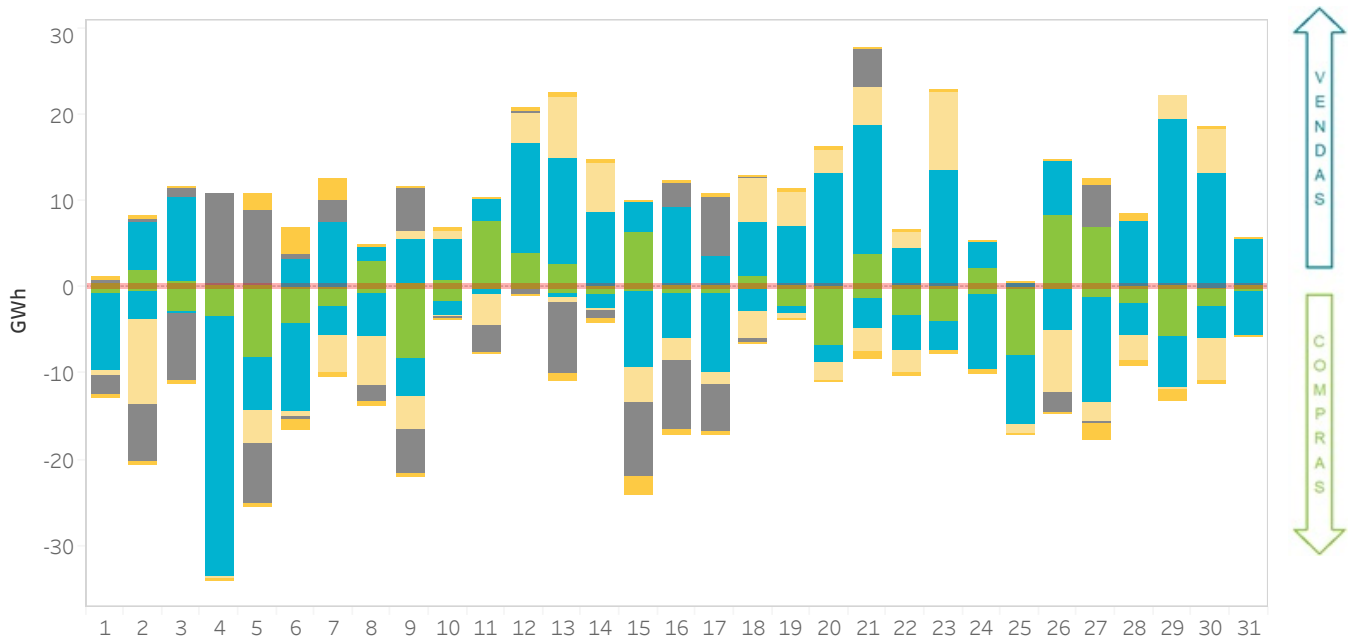

## 2.10 Energia negociada no mercado intradiário de leilões por tecnologia por sessão

Em Portugal

Os valores positivos representam vendas e os negativos compras de energia em GWh. A Sessão 7 inclui os últimos três períodos do dia D negociados na segunda sessão do dia D+1.

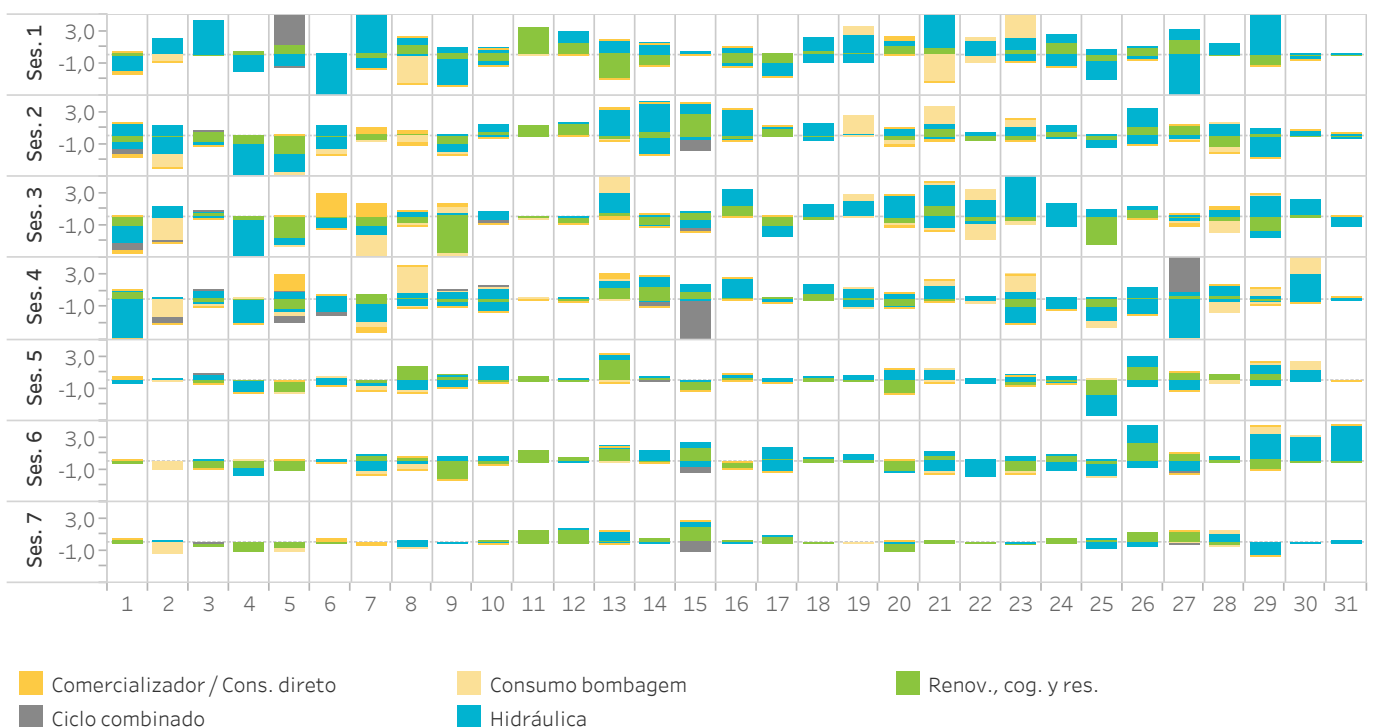

## Relatório mensal dezembro de 2022

# 3. Mercado intradiário contínuo

- Preços e energias no mercado intradiário contínuo
- Tecnologias no mercado intradiário contínuo
- Quotas por tecnologia após o mercado intradiário contínuo



### 3.1 Preços máximo, mínimo e médio ponderado no mercado intradiário contínuo Em Espanha

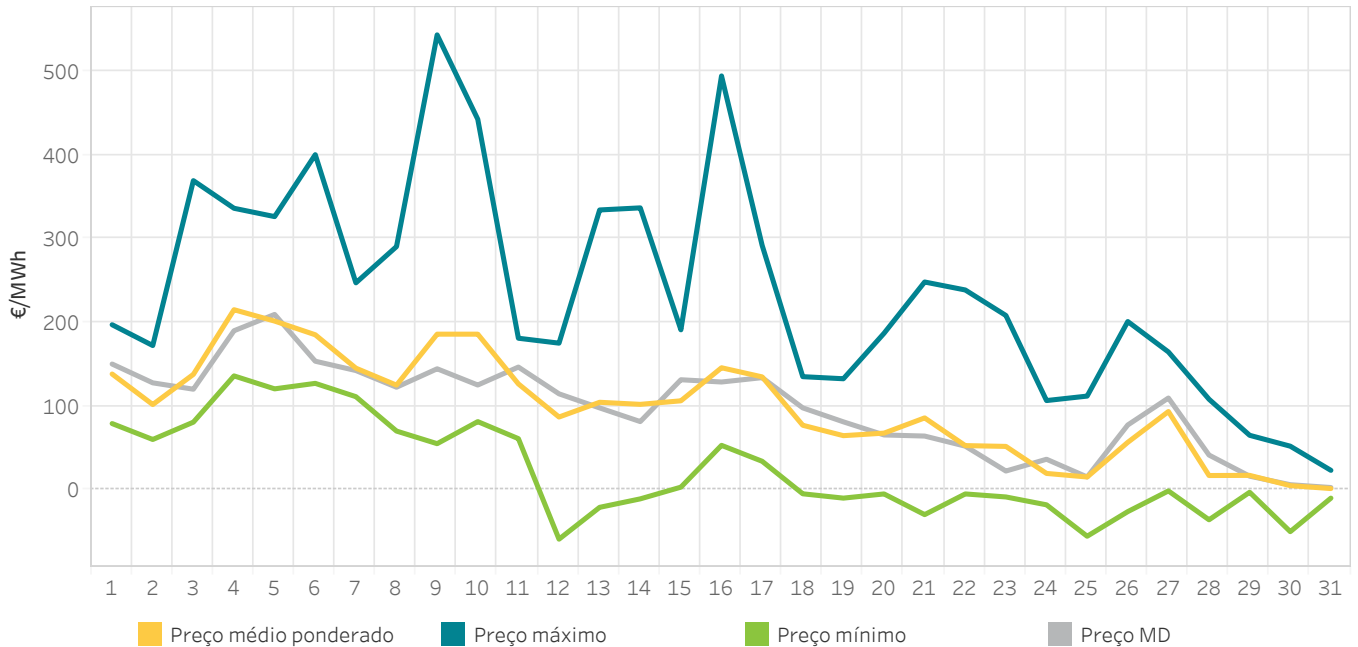

### 3.2 Energia negociada no mercado intradiário contínuo por dia Em Espanha

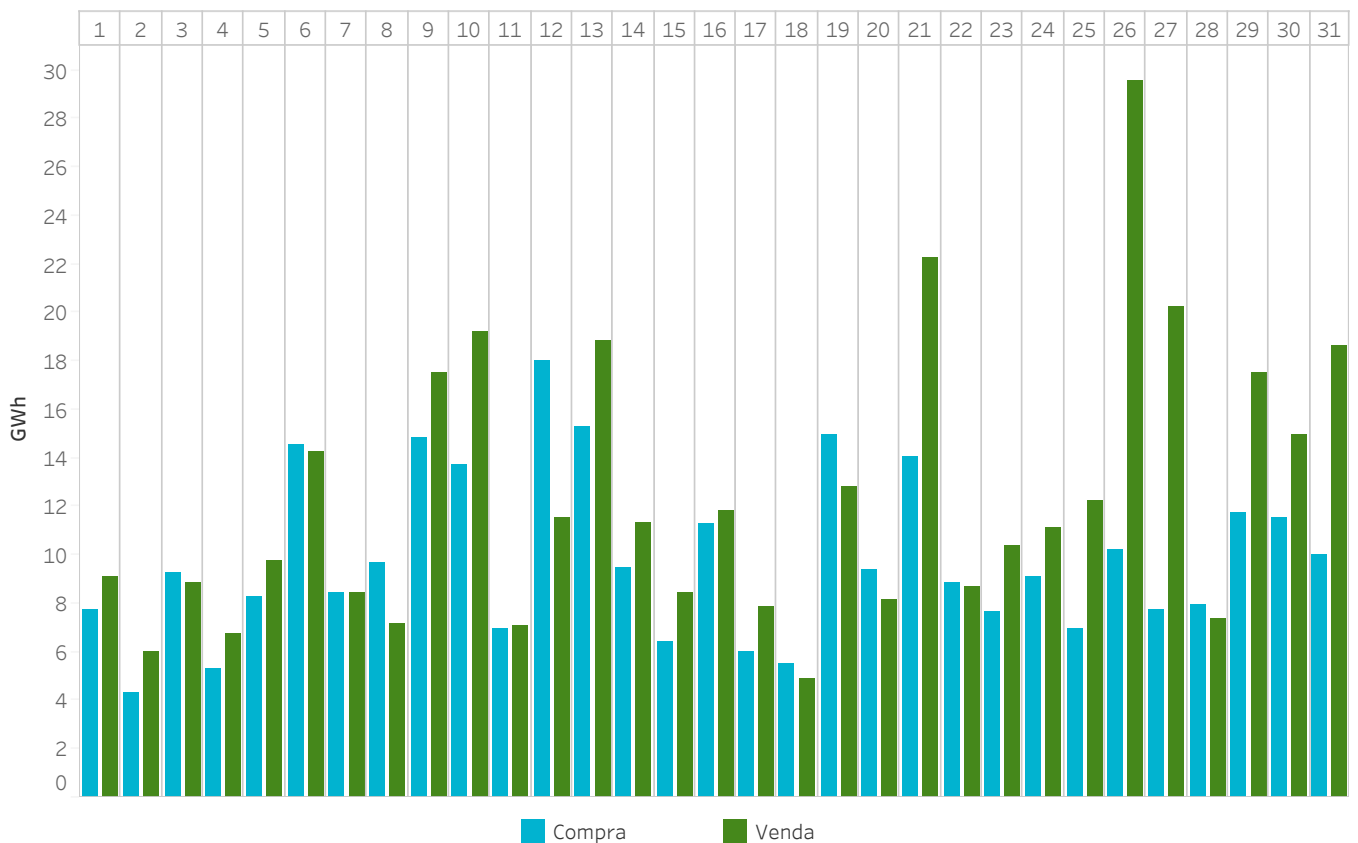

### 3.3 Preços máximo, mínimo e médio ponderado no mercado intradiário contínuo Em Portugal

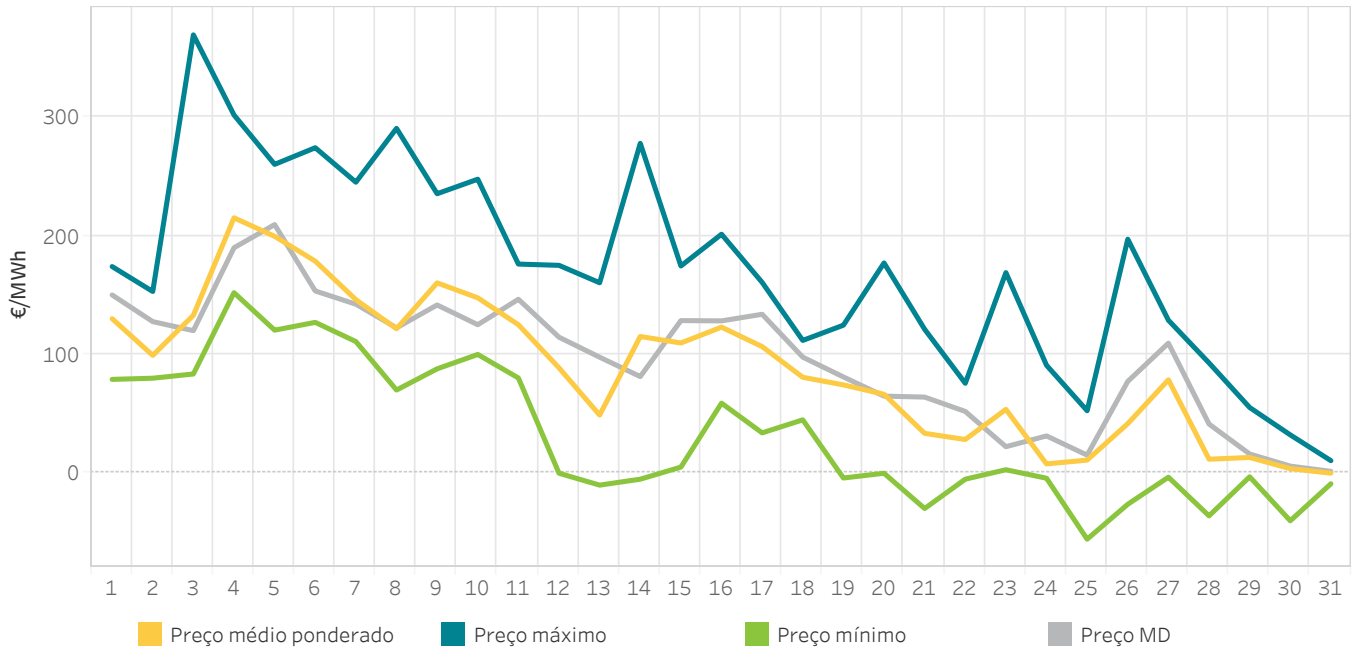

### 3.4 Energia negociada no mercado intradiário contínuo por dia Em Portugal

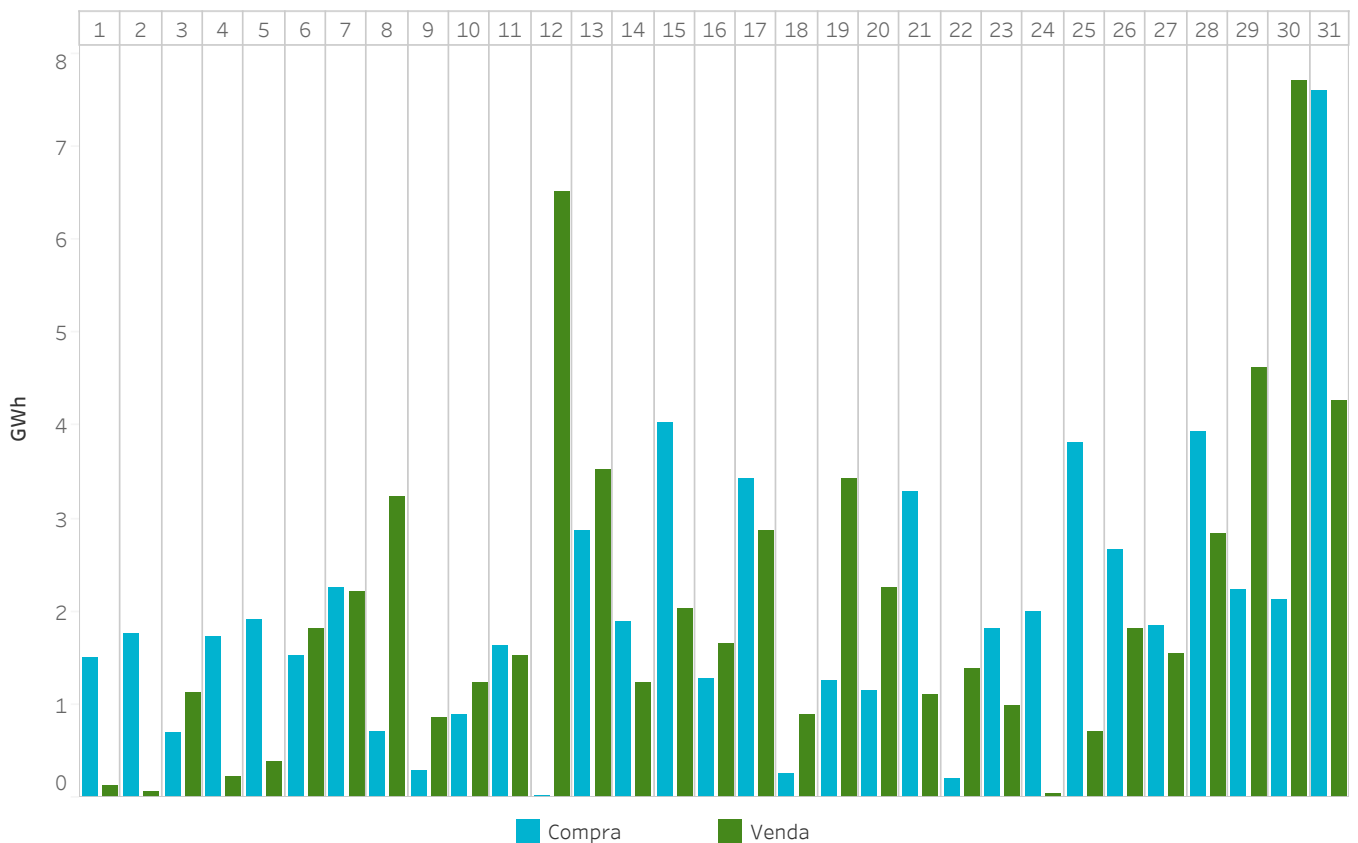



### 3.5 Energia mercado intradiário contínuo comparado com as sessões de leilões

Em Espanha

A energia negociada corresponde às compras realizadas em Espanha mais a exportação.

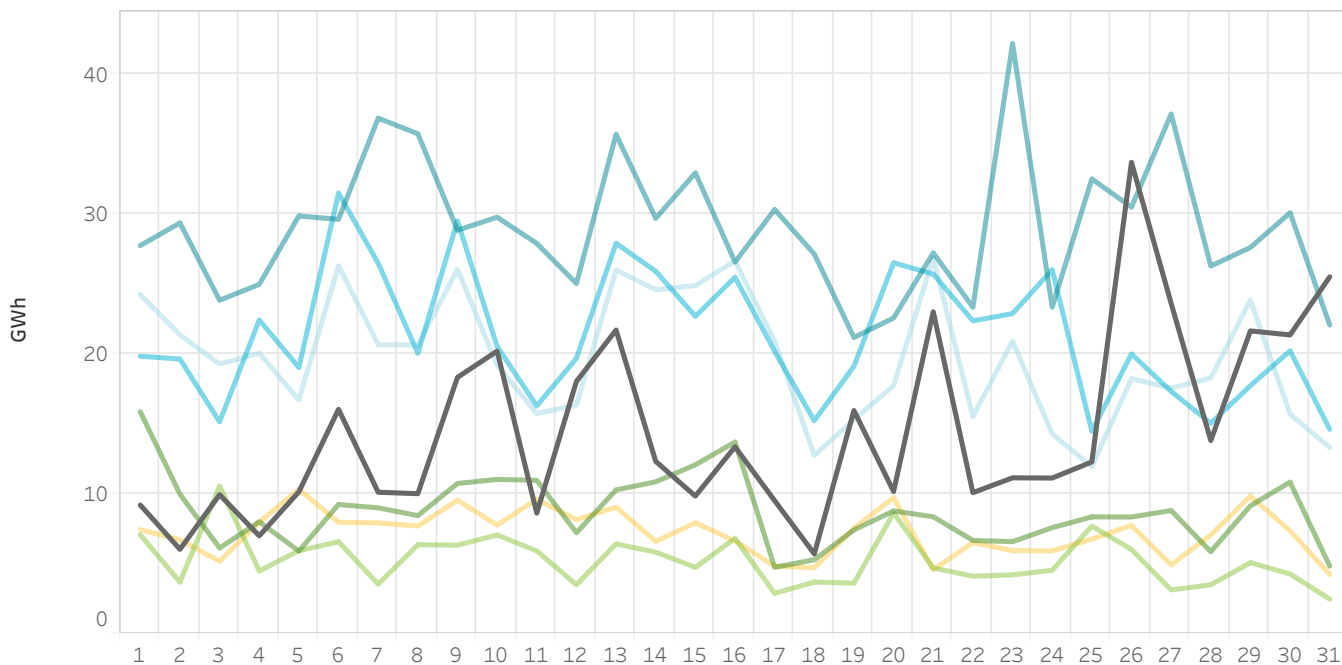

### 3.6 Energia mercado intradiário contínuo comparado com as sessões de leilões

Em Portugal

A energia negociada corresponde às compras realizadas em Portugal mais a exportação.

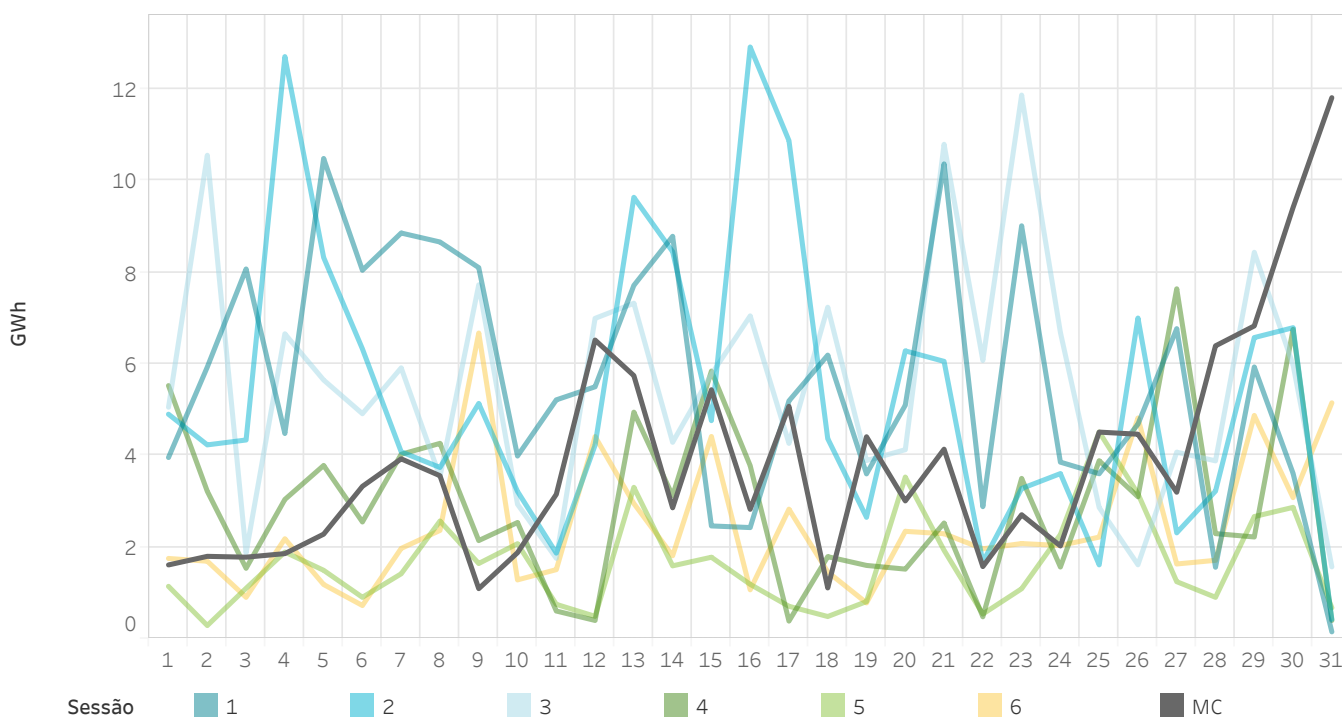

### 3.7 Transações por tecnologias no mercado intradiário contínuo

Em Espanha

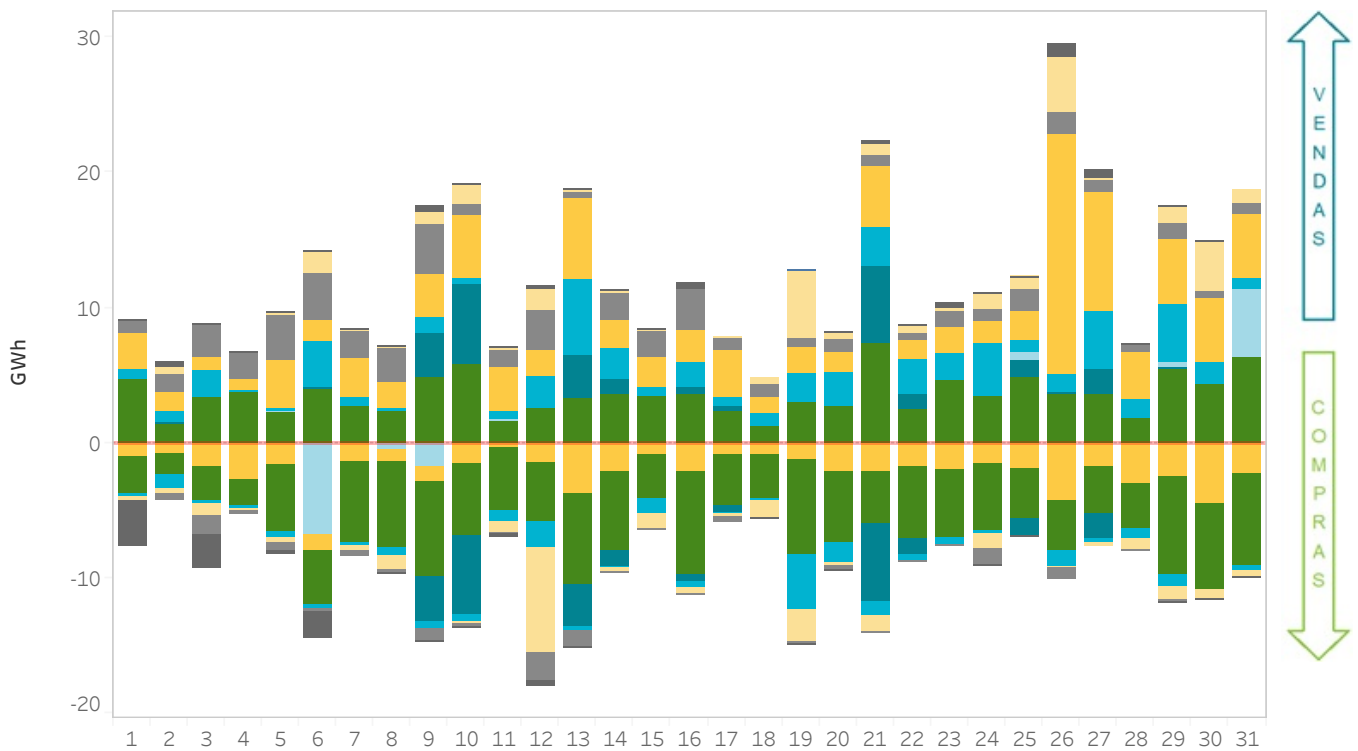

### 3.8 Transações por tecnologias no mercado intradiário contínuo

Em Portugal

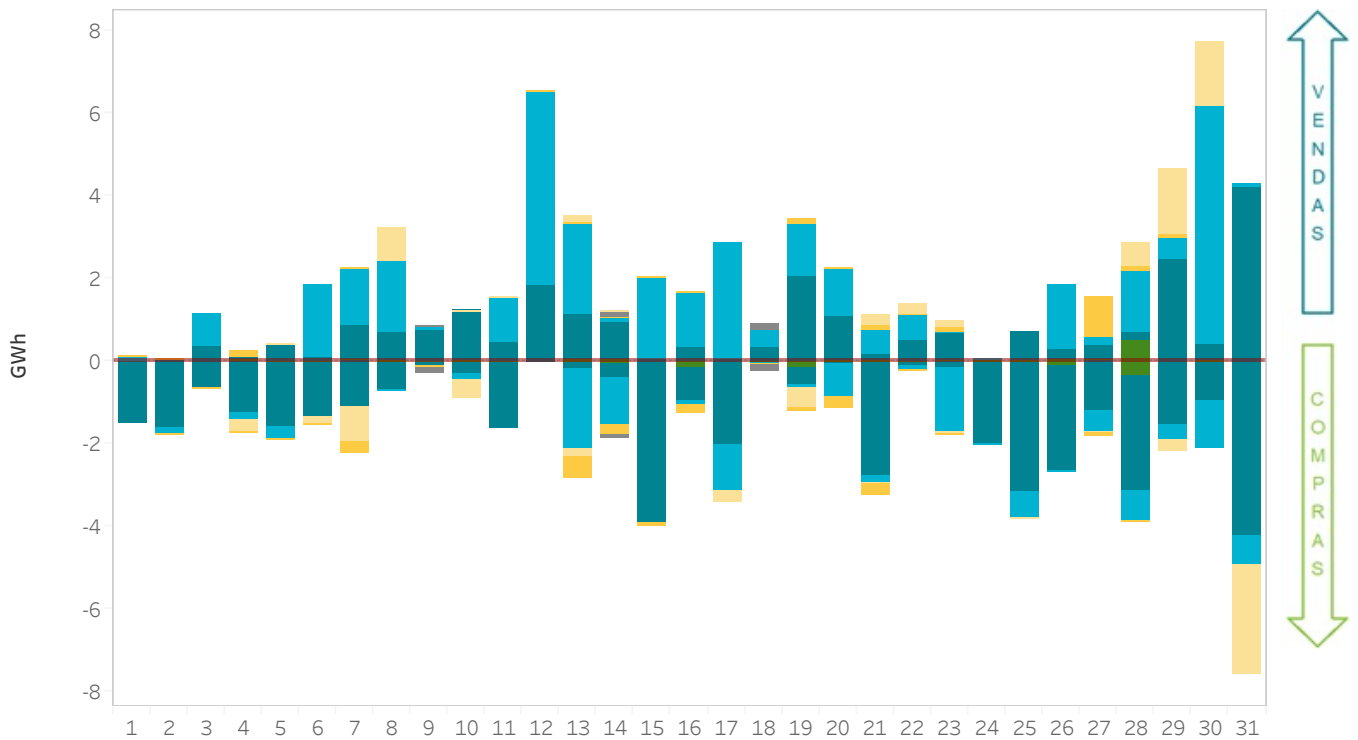

### 3.9 Energia por tecnologias após o mercado intradiário contínuo

Em Espanha

A categoria "Renov., cog. y res." inclui a energia negociada pelas tecnologias renováveis de cogeração, resíduos, biomassa, geotérmica e mini hidráulica.

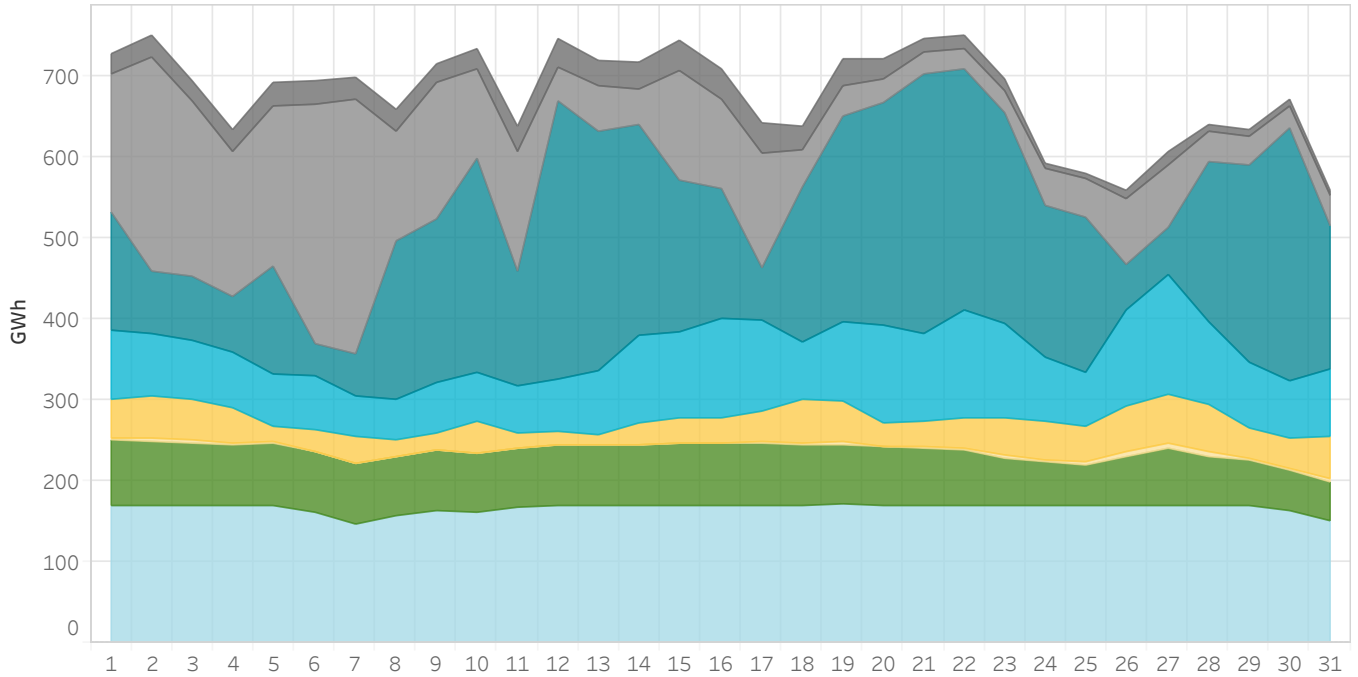

### 3.10 Energia por tecnologias após o mercado intradiário contínuo

Em Portugal

A categoria "Renov., cog. y res." inclui a energia negociada pelas tecnologias renováveis de cogeração, resíduos, biomassa, geotérmica e mini hidráulica.

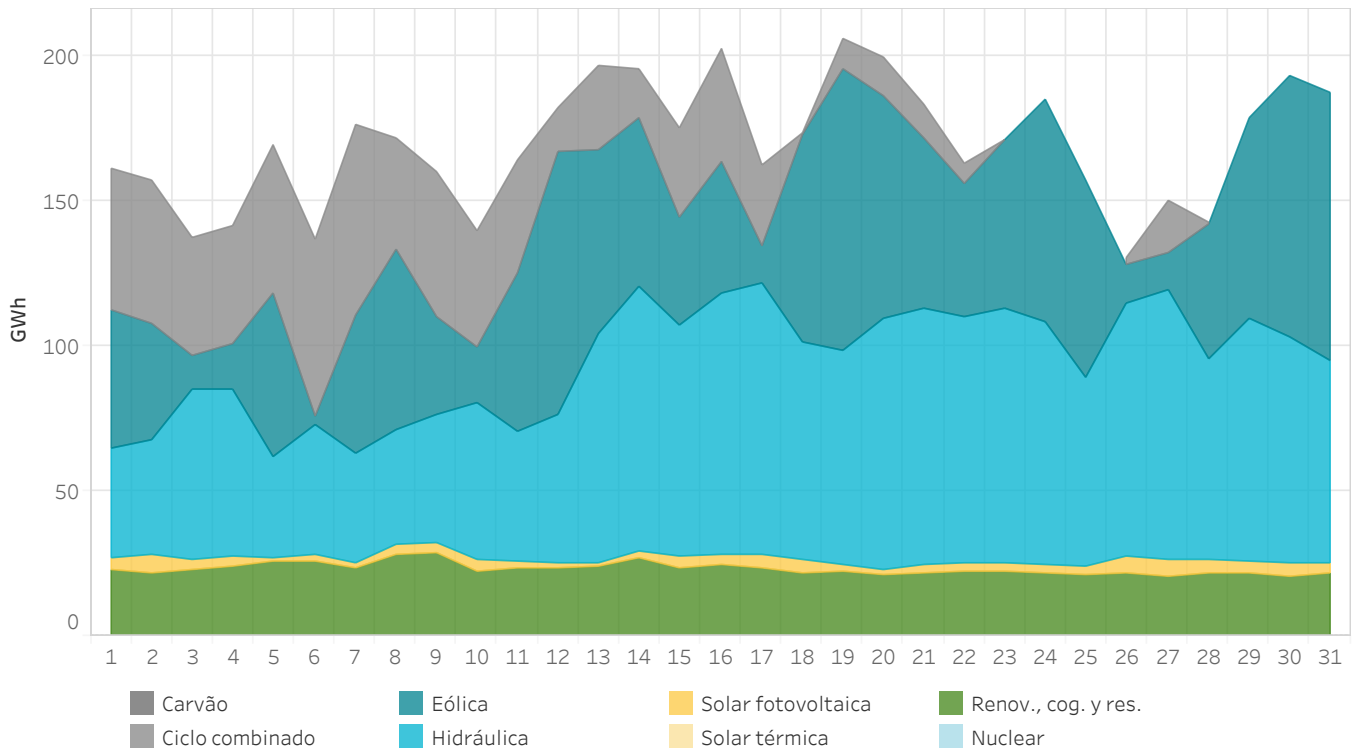

Carvão  
 Eólica  
 Solar fotovoltaica  
 Renov., cog. y res.  
 Ciclo combinado  
 Hidráulica  
 Solar térmica  
 Nuclear

### 3.11 Energia negociada no mercado intradiário contínuo por zona de negociação

Em Espanha, Portugal e MIBEL

A energia negociada é calculada como a soma das aquisições e a exportação neta de cada zona.

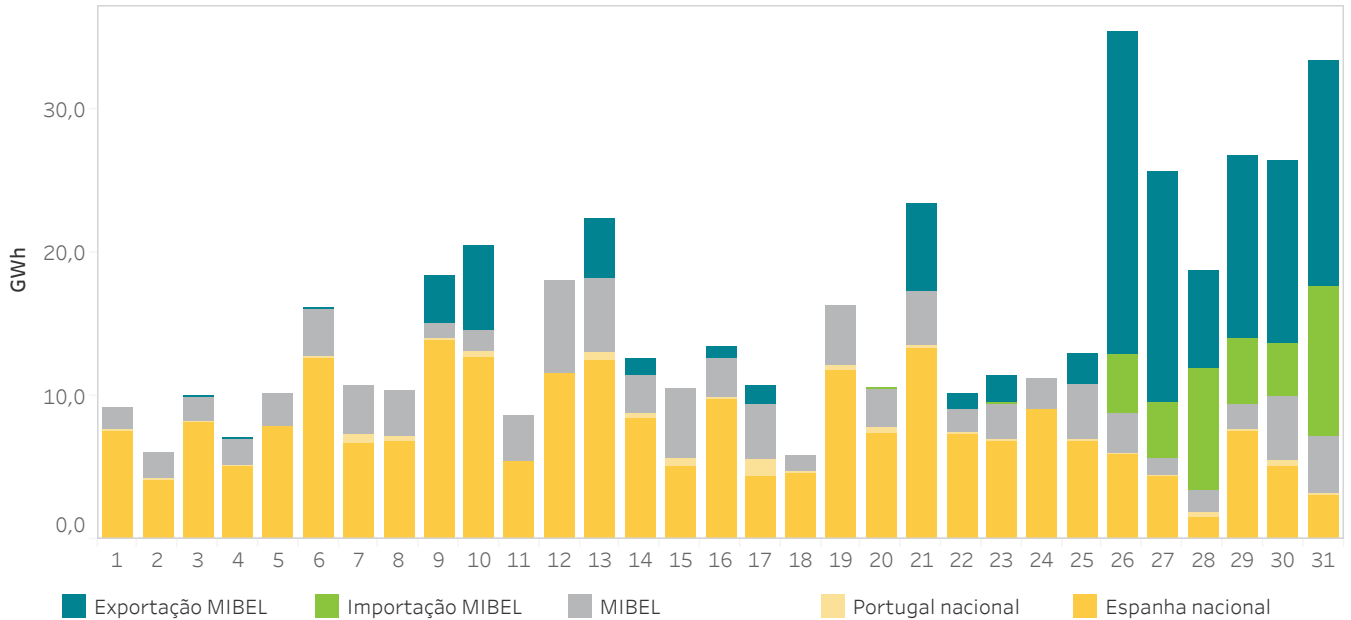

### 3.12 Tecnologias no Programa Intradiário Base de Cassação Incremental Contínuo (PIBIC) e energia por zona de negociação MIBEL

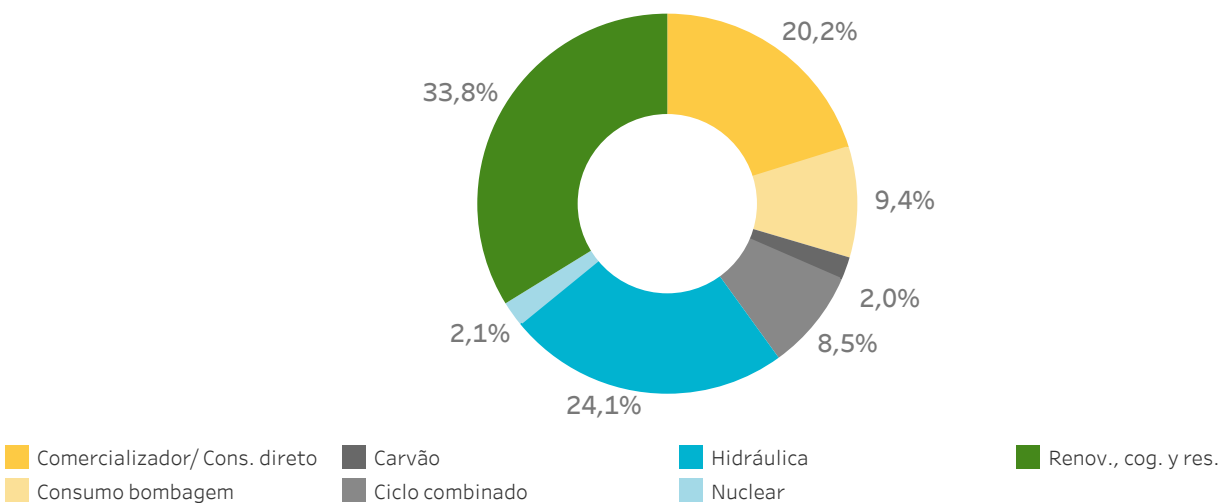

#### Energia por zona de negociação no MIBEL

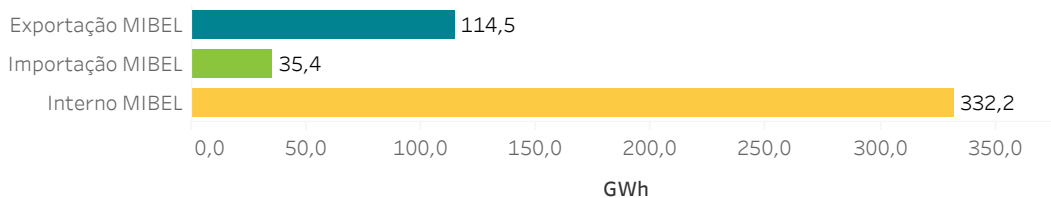

## Relatório mensal dezembro de 2022

# 4.

## Resultados económicos do mercado

- Volume económico das compras no MIBEL
- Rendas de congestionamento
- Componentes do preço final



## 4.1 Volume económico das compras negociadas no MIBEL

A zona espanhola inclui exportações pelas fronteiras com França, Marrocos e Andorra.

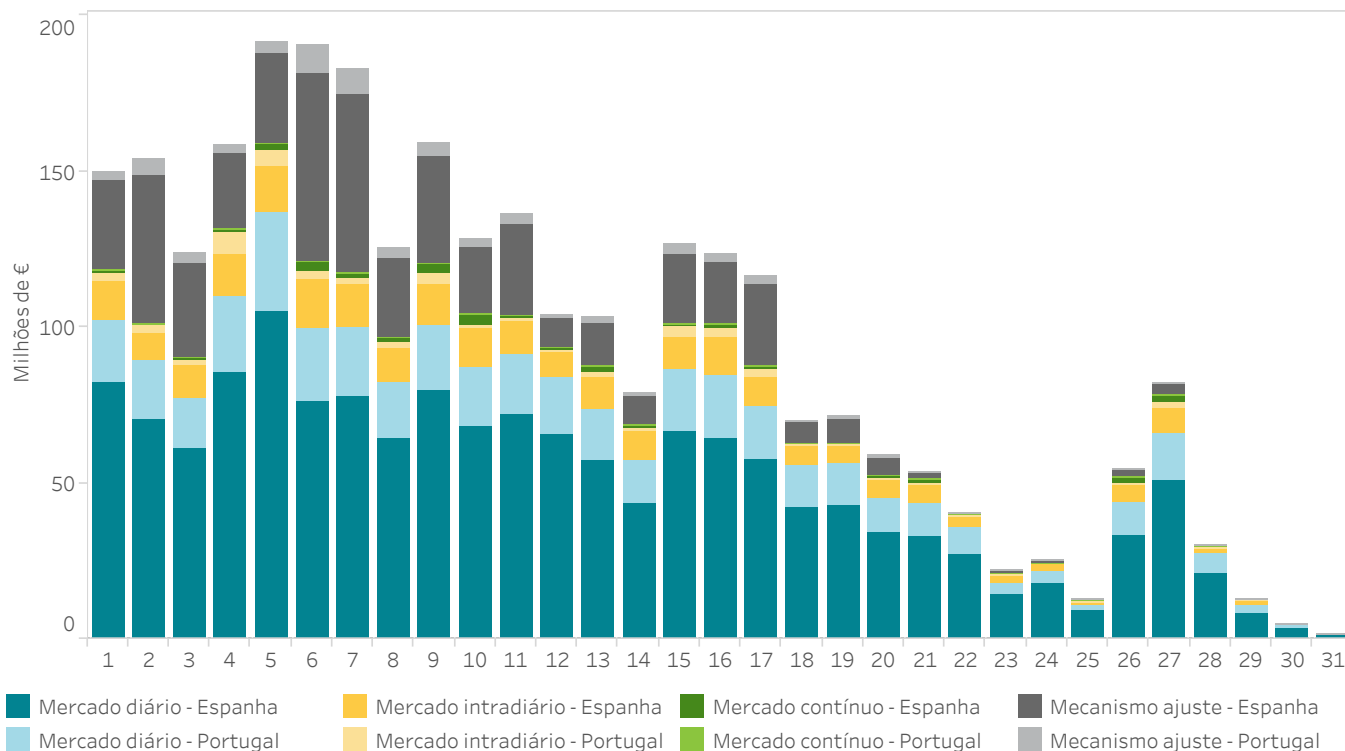

## 4.2 Rendas de congestionamento

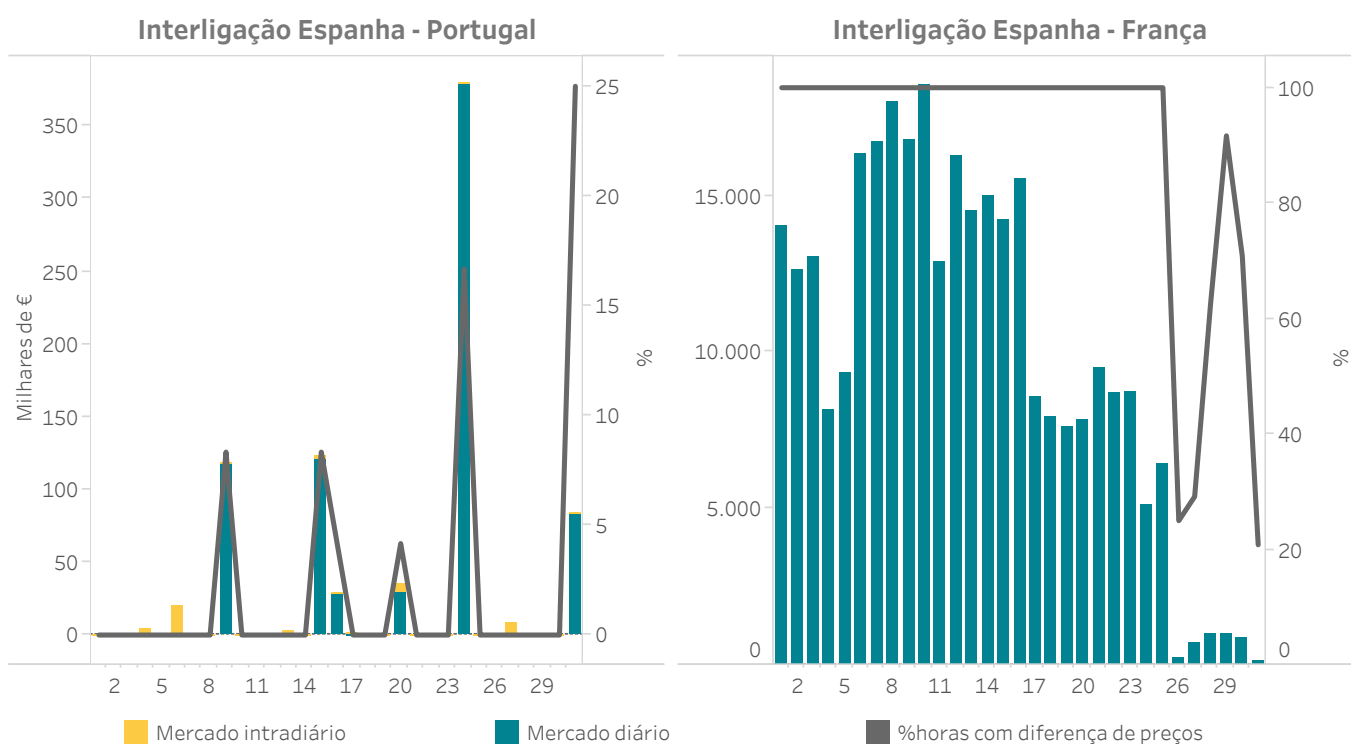

### 4.3 Liquidação do mecanismo de ajuste de custos de produção de energia eléctrica no MIBEL

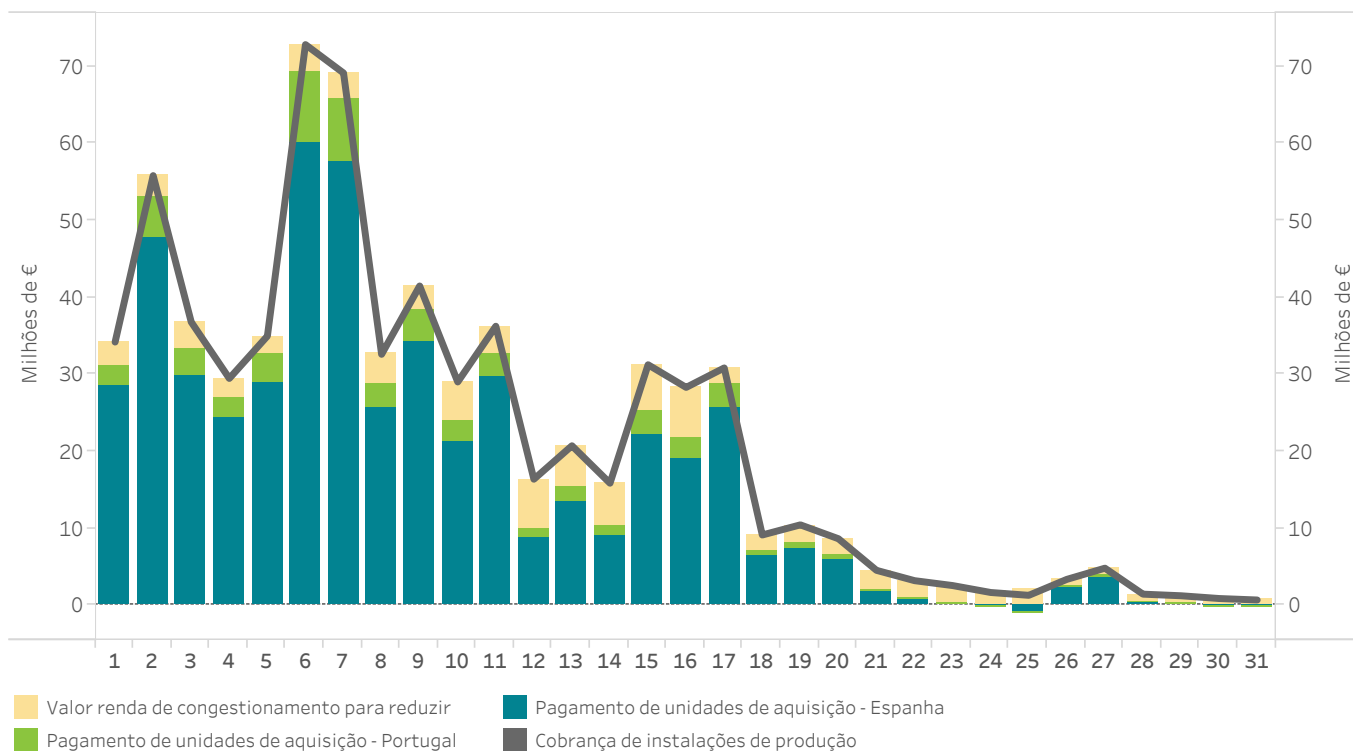

### 4.4 Liquidação do mecanismo de ajuste das instalações de produção com direito à percepção pela Tecnologia

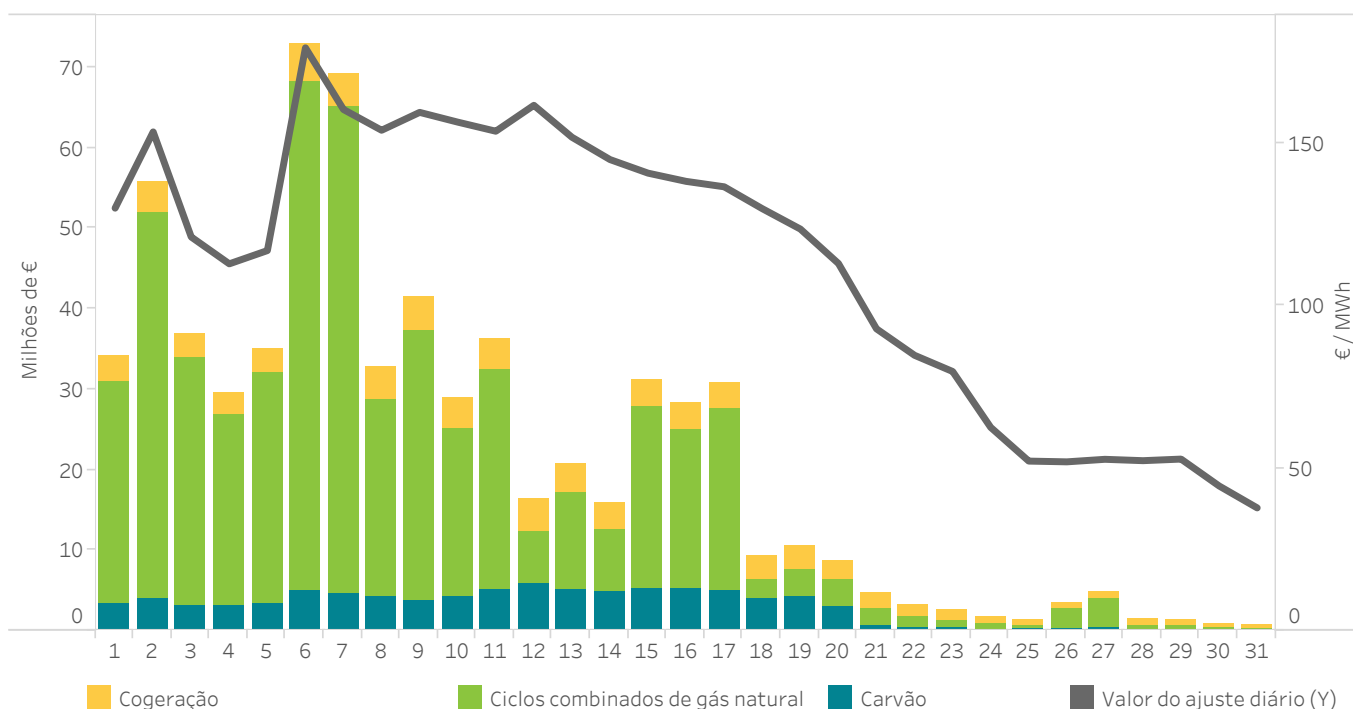

## 4.5 Preço final médio e volume económico do sistema eléctrico espanhol - Procura nacional

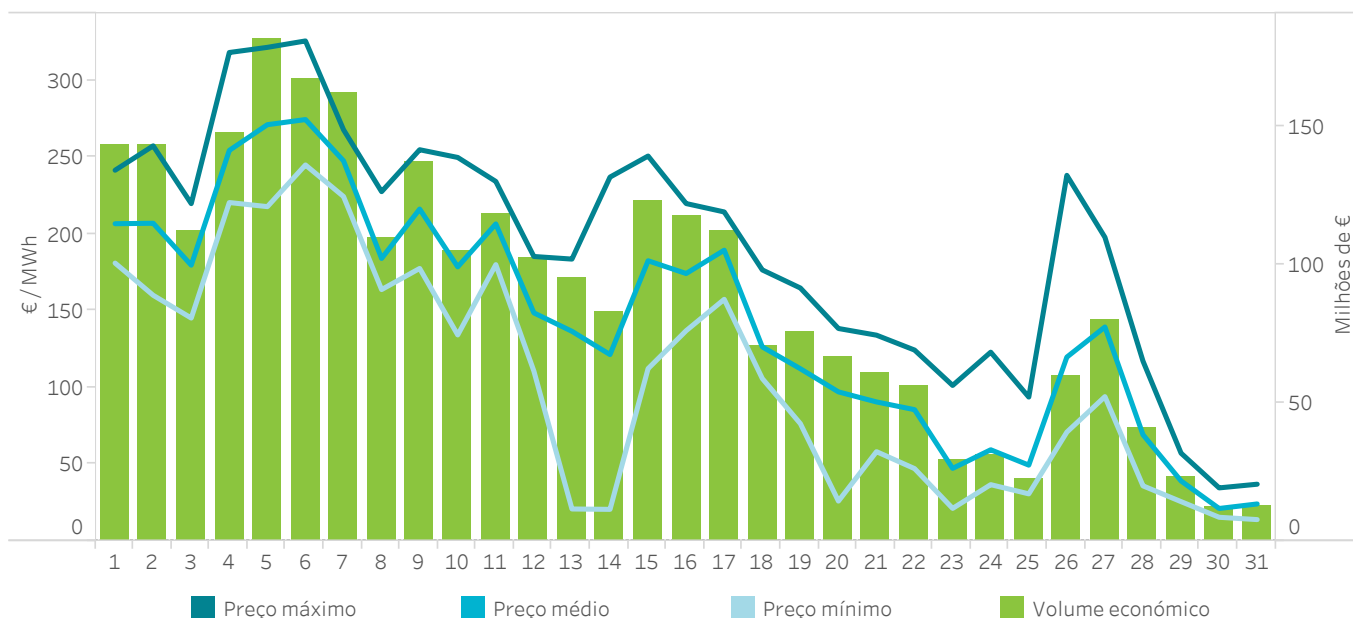

## 4.6 Componentes do preço final médio do sistema eléctrico espanhol

Dados elaborados pelo OMIE de acordo com a disposição adicional sexta do R.D. 216/2014, de 28 de março.

	Comercializador de referência		Mercado livre		Procura nacional	
	€/MWh	%	€/MWh	%	€/MWh	%
Mercado diário	102,01	64,37	101,37	69,75	101,43	69,19
Mecanismo de ajuste	42,61	26,89	30,97	21,31	32,09	21,89
Restrições	9,84	6,21	9,50	6,53	9,53	6,50
Faixa secundária e SRAD	2,94	1,86	2,66	1,83	2,69	1,84
Mercado intradiário	-0,02	-0,01	-0,16	-0,11	-0,15	-0,10
Outros processos de OS	0,67	0,42	0,56	0,39	0,57	0,39
Pagamento por capacidade	0,43	0,27	0,42	0,29	0,42	0,29
Serviço de interruptibilidade	0,00	0,00	0,00	0,00	0,00	0,00
<b>Total</b>	<b>158,48</b>	<b>100,00</b>	<b>145,33</b>	<b>100,00</b>	<b>146,60</b>	<b>100,00</b>



## 4.7 Preço final médio do sistema eléctrico espanhol - Procura nacional

Dados elaborados pelo OMIE de acordo com a disposição adicional sexta do R.D. 216/2014, de 28 de março.

Dia	H01	H02	H03	H04	H05	H06	H07	H08	H09	H10	H11	H12	H13	H14	H15	H16	H17	H18	H19	H20	H21	H22	H23	H24
1	216,0	196,6	196,8	194,9	181,2	188,5	200,6	241,7	221,9	209,0	192,9	188,5	188,2	194,7	190,3	192,8	196,0	217,5	226,0	230,0	233,0	223,6	207,5	211,4
2	191,3	187,7	184,0	185,5	187,4	194,9	198,9	214,1	215,9	192,5	170,2	160,2	165,1	187,0	183,9	175,3	207,4	243,6	257,0	257,6	255,5	244,2	245,1	237,6
3	186,3	171,5	164,7	166,1	169,0	169,3	173,3	182,7	193,8	186,0	166,3	150,8	145,3	152,0	155,8	163,8	169,2	188,1	207,1	209,8	209,1	205,8	198,6	219,9
4	243,5	237,6	236,1	238,0	236,5	234,9	246,5	246,0	245,0	247,6	238,5	228,7	220,6	225,6	227,2	228,4	250,5	291,1	303,3	318,4	318,2	286,2	253,9	263,9
5	282,8	235,1	223,7	223,8	217,9	220,3	219,1	272,0	275,9	279,2	277,5	275,4	267,2	275,6	274,2	268,2	270,4	279,5	293,7	295,9	301,4	300,3	321,7	272,7
6	254,0	253,4	256,6	259,0	264,5	271,4	268,5	250,8	248,5	258,9	258,1	246,8	245,1	255,2	256,2	261,6	292,9	288,7	308,0	318,9	325,9	318,1	294,2	309,4
7	254,3	254,0	259,4	260,6	260,5	261,7	256,5	261,1	265,5	266,4	253,4	238,8	237,2	234,4	230,9	232,5	237,6	244,1	251,8	249,3	238,6	230,9	224,5	268,1
8	193,3	176,4	174,7	170,8	170,1	170,6	174,6	174,4	176,1	184,8	169,8	165,1	164,2	163,9	166,2	166,0	178,1	194,8	210,7	227,7	225,1	212,4	196,3	192,7
9	187,3	185,3	187,5	186,6	184,7	187,6	191,5	228,5	231,9	228,8	222,3	221,3	218,3	219,2	224,6	229,6	229,5	235,8	234,9	235,3	230,6	255,0	193,7	177,7
10	168,8	161,6	148,0	135,3	136,2	134,4	159,7	166,5	169,3	166,6	161,3	157,9	155,8	156,2	154,8	154,4	163,2	184,7	213,0	229,7	241,0	243,6	250,0	219,0
11	231,5	202,4	182,3	180,2	182,6	184,7	191,6	194,5	208,4	221,2	213,0	205,5	192,8	196,5	201,3	192,3	200,4	209,1	228,4	233,1	234,4	228,7	217,3	194,3
12	159,5	135,7	140,2	136,5	132,8	133,7	151,1	163,5	185,5	183,8	172,3	155,1	151,1	120,5	116,7	116,8	122,6	142,6	153,7	172,1	180,5	170,2	136,0	110,8
13	22,5	21,0	21,8	22,7	24,4	23,7	102,5	125,6	161,4	175,7	173,3	170,1	177,3	179,8	177,7	183,8	183,6	175,9	176,7	177,4	181,9	178,5	123,8	104,6
14	27,0	23,8	22,8	23,7	21,8	20,7	26,7	95,0	111,1	123,0	113,4	114,5	113,6	118,7	123,5	136,7	153,9	180,1	208,2	233,0	237,2	199,9	149,1	147,9
15	151,4	118,4	112,4	114,2	115,6	124,3	164,6	210,1	199,6	191,0	184,6	175,6	173,4	174,7	175,0	182,4	196,5	211,9	221,2	250,9	240,9	204,5	173,8	210,5
16	163,4	156,8	149,6	139,2	137,1	140,4	147,2	160,4	174,4	170,3	166,7	156,9	157,9	159,5	158,1	164,4	190,4	196,2	209,9	210,7	214,0	210,2	186,8	220,0
17	194,3	197,6	200,0	195,3	196,5	197,4	197,7	186,2	186,9	191,9	180,6	176,5	170,7	167,8	157,6	160,0	180,6	195,7	214,5	214,3	212,3	198,8	182,7	198,5
18	176,7	138,5	143,5	142,2	138,4	132,4	135,8	132,1	132,1	122,9	114,2	110,2	108,1	110,9	108,2	105,9	112,0	132,5	139,6	134,2	134,3	128,1	109,9	112,3
19	103,3	86,2	79,6	76,6	77,3	77,3	88,6	101,7	122,3	118,7	96,4	93,9	91,9	90,2	91,5	95,5	123,7	146,3	156,5	163,3	164,9	152,7	132,7	83,2
20	64,3	30,7	26,3	26,6	26,2	26,1	28,9	87,7	118,6	123,7	120,7	111,6	112,7	104,4	97,5	114,0	123,9	136,5	135,1	138,6	134,4	131,2	113,3	63,8
21	75,2	65,2	59,1	58,4	58,3	71,1	76,5	88,2	108,1	113,1	97,2	77,2	66,1	67,3	63,6	72,3	95,0	116,8	122,2	132,4	134,2	127,9	89,9	85,8
22	47,3	52,5	51,2	56,0	56,9	61,6	63,9	102,3	118,1	120,3	95,5	80,7	57,8	56,7	55,8	71,1	92,0	95,0	121,7	124,5	123,7	122,5	110,8	54,6
23	24,7	21,4	22,9	24,5	23,9	23,9	26,1	48,2	60,7	60,3	45,2	26,6	22,1	23,5	21,3	26,2	33,4	61,9	89,5	97,5	101,5	94,3	73,8	44,4
24	68,1	48,2	48,2	50,2	49,5	51,5	51,5	51,2	70,8	68,9	64,5	47,0	44,7	45,0	41,2	41,0	58,1	68,7	123,1	93,5	80,9	60,8	36,8	38,1
25	30,8	32,4	33,3	37,7	39,4	37,9	37,1	39,7	35,3	41,9	35,7	33,5	93,9	32,4	33,5	38,3	42,8	54,0	61,4	68,5	74,4	77,1	72,5	71,9
26	81,7	74,8	74,2	71,0	71,2	77,3	74,4	77,4	81,3	80,8	91,8	85,5	82,8	80,7	83,1	93,5	119,1	165,3	214,3	238,3	193,9	182,9	185,2	165,0
27	109,2	122,7	118,0	105,3	105,2	121,7	133,9	144,4	171,8	175,2	151,3	106,5	106,1	101,7	94,2	113,7	136,5	194,2	198,0	186,4	172,0	151,2	126,2	146,3
28	63,2	58,0	54,6	54,3	48,8	48,1	53,3	67,8	100,7	93,9	72,0	51,5	45,2	42,4	37,1	42,2	73,5	104,8	115,8	117,3	104,2	83,8	51,3	36,0
29	27,3	30,9	31,3	33,6	32,7	32,7	32,4	31,7	38,1	49,0	42,6	34,1	35,0	33,8	32,5	34,5	40,1	49,9	57,3	53,7	52,5	48,9	40,8	25,8
30	15,7	22,2	22,4	24,5	23,6	24,3	27,1	24,8	18,9	19,4	15,8	16,2	17,0	17,0	16,9	16,6	18,4	24,9	34,6	34,7	24,9	15,6	18,1	19,1
31	24,3	28,0	32,0	31,1	32,9	37,1	31,1	31,2	32,5	26,2	15,1	14,7	14,0	15,7	15,8	16,0	17,2	15,6	31,1	30,2	23,7	22,2	27,1	28,6

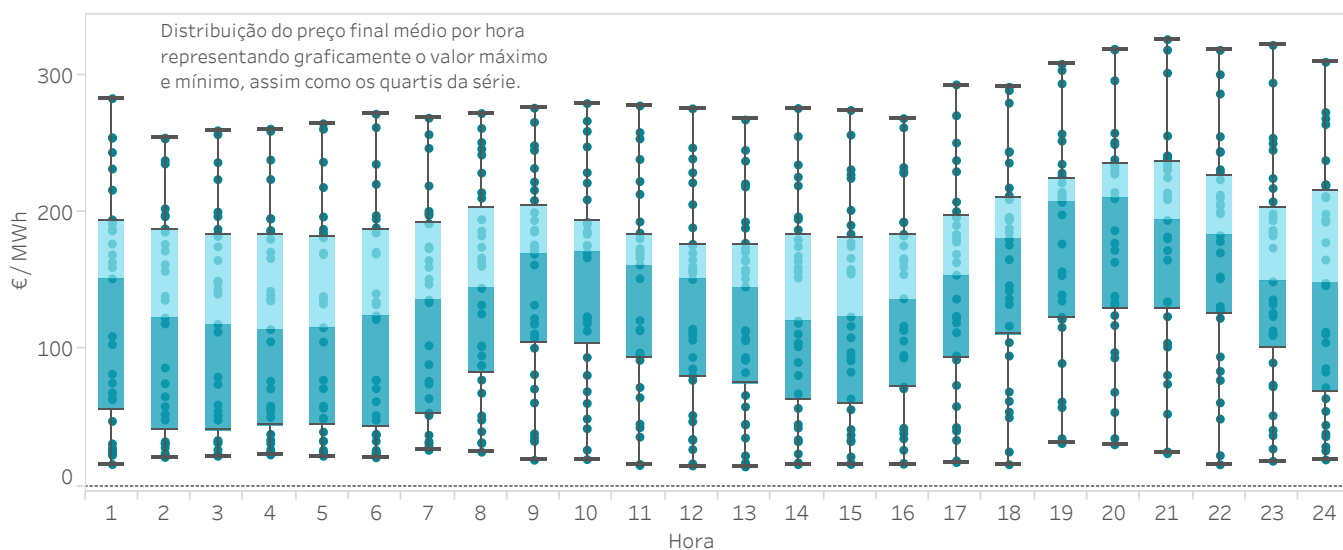

## Relatório mensal dezembro de 2022

# 5. Evolução do mercado nos últimos 12 meses

- Preços e energias no mercado diário
- Tecnologias no mercado diário
- Mercado intradiário leilões
- Mercado intradiário contínuo
- Resultados económicos



## 5.1 Preços máximo, mínimo e médio aritmético no mercado diário

Em Espanha

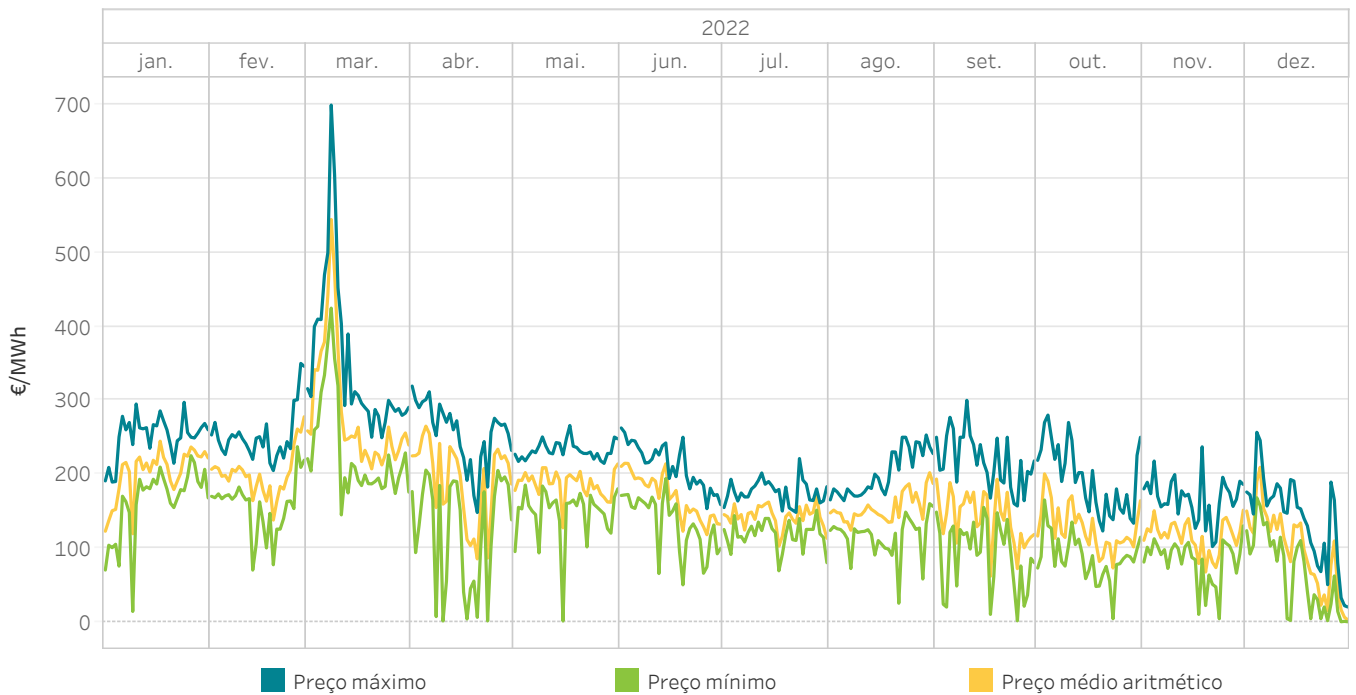

## 5.2 Energia por tecnologias no Programa Diário Base de Funcionamento (PDBF)

Em Espanha

A categoria "Renov., cog. y res." inclui a energia negociada pelas tecnologias renováveis de cogeração, resíduos, biomassa, geotérmica e mini hidráulica.

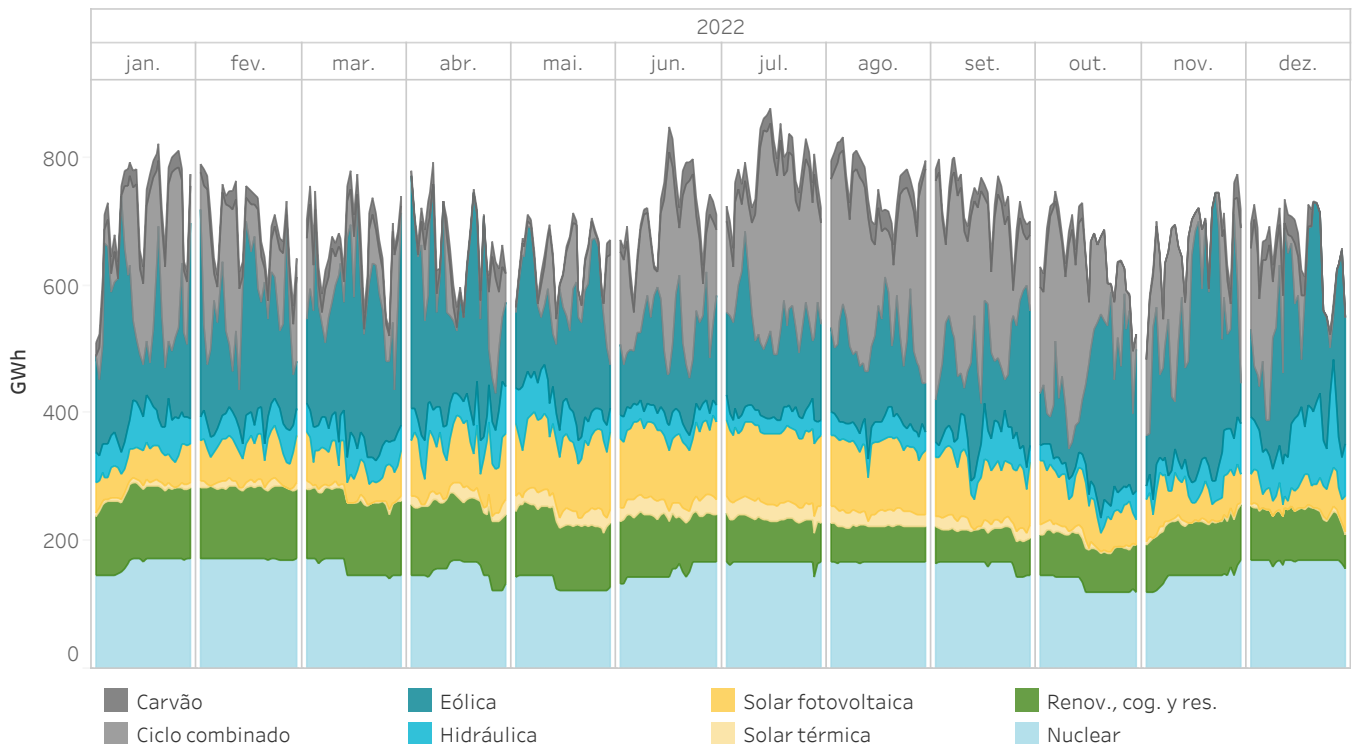

### 5.3 Preços máximo, mínimo e médio aritmético no mercado diário

Em Portugal

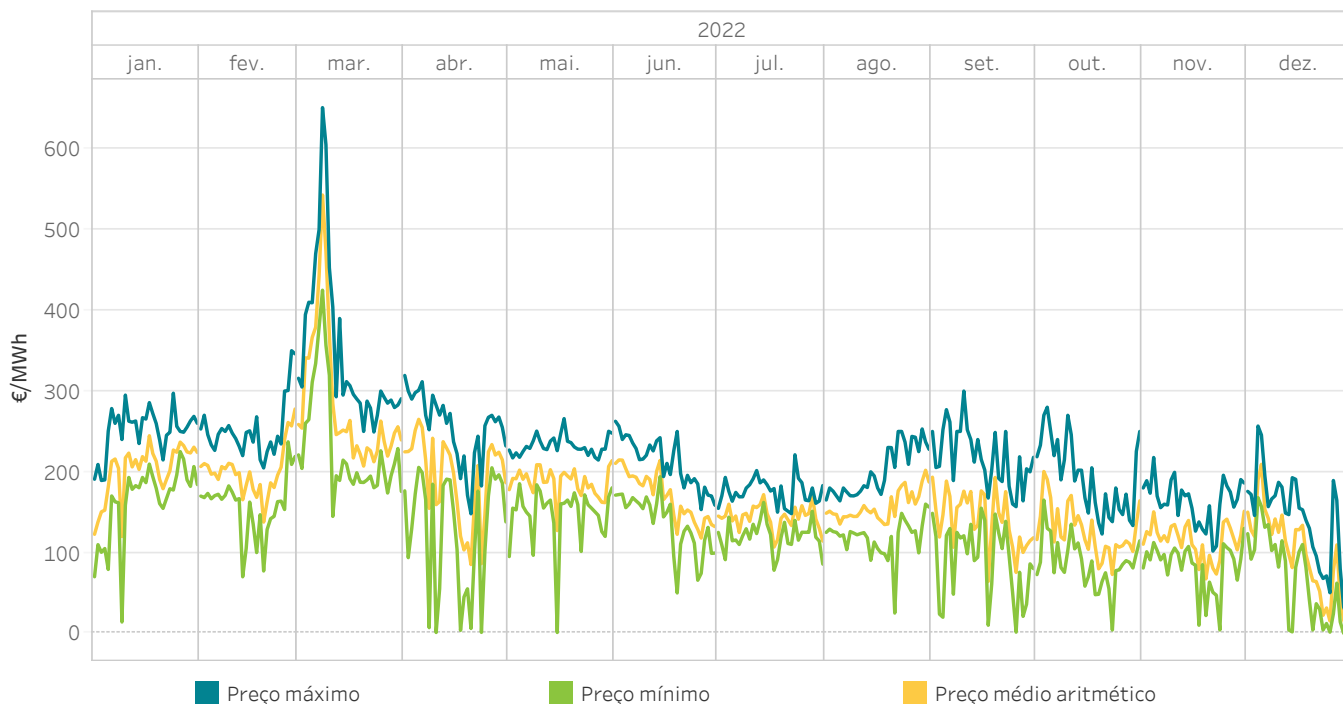

### 5.4 Energia por tecnologias no Programa Diário Base de Funcionamento (PDBF)

Em Portugal

A categoria "Renov., cog. y res." inclui a energia negociada pelas tecnologias renováveis de cogeração, resíduos, biomassa, geotérmica e mini hidráulica.

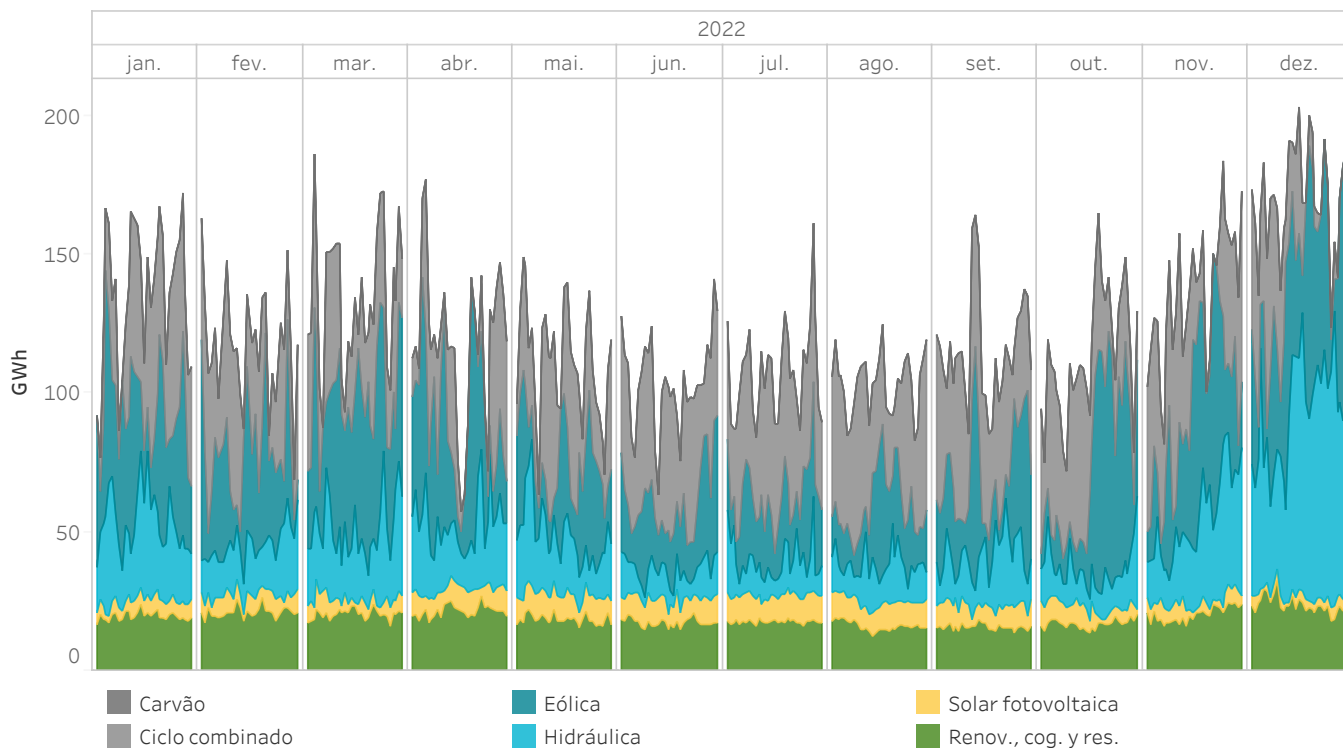

## 5.5 Energia por tipo de compra no Programa Diário Base de Funcionamento (PDBF)

Em Espanha

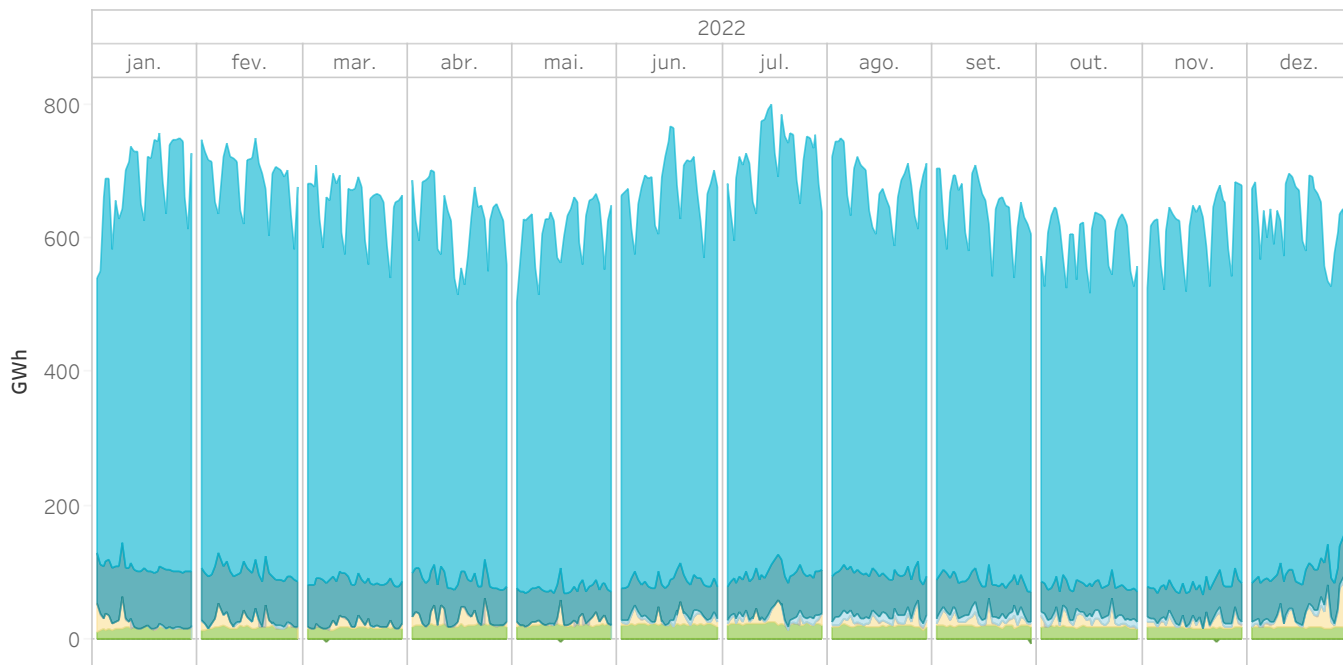

## 5.6 Energia por tipo de compra no Programa Diário Base de Funcionamento (PDBF)

Em Portugal

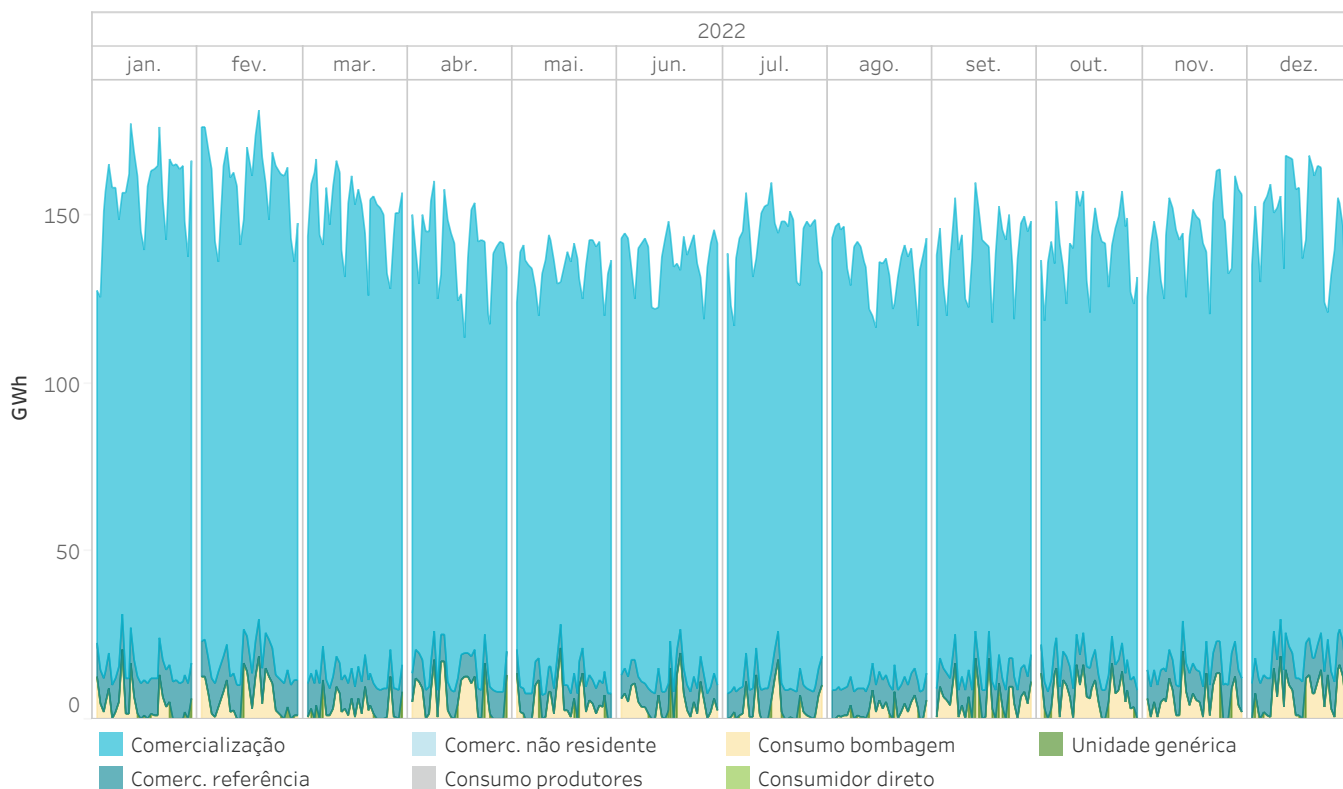

## 5.7 Preços [€/MWh] e Energias [GWh] no mercado diário

Em Espanha

Os valores estão referidos com os preços e a energia do mercado diário

Ano de estudo	Mês de estudo	Preço médio aritmético	Preço máximo	Preço mínimo	Energia mercado	Energia bilaterais
2022	janeiro	201,72	297,33	14,00	15.355,0	10.825,9
	fevereiro	200,22	350,00	70,00	13.589,1	9.599,1
	março	283,30	700,00	144,80	14.069,8	10.598,4
	abril	191,52	319,32	1,03	13.614,1	9.556,1
	maio	187,13	265,88	1,03	13.600,4	9.599,6
	junho	169,63	262,60	50,00	15.324,0	9.416,6
	julho	142,66	221,10	69,05	16.916,2	10.510,2
	agosto	154,89	253,07	25,09	16.190,8	10.082,3
	setembro	141,07	300,00	1,29	14.903,7	9.449,2
	outubro	127,21	280,00	4,11	14.375,4	8.253,1
	novembro	115,56	237,00	4,11	13.298,4	8.923,3
	dezembro	96,95	256,68	0,00	13.435,8	9.225,0
<b>Resultados interanuais</b>		<b>167,53</b>	<b>700,00</b>	<b>0,00</b>	<b>174.672,8</b>	<b>116.038,7</b>

Ano de estudo	Periodo	Preço médio aritmético	Preço máximo	Preço mínimo	Energia mercado	Energia bilaterais
2021	Janeiro-Dezembro	111,93	409,00	0,01	176.491,5	71.716,9
2022	Janeiro-Dezembro	167,53	700,00	0,00	174.672,8	86.959,5

## 5.8 Preços [€/MWh] e Energias [GWh] no mercado diário

Em Portugal

Os valores estão referidos com os preços e a energia do mercado diário

Ano de estudo	Mês de estudo	Preço médio aritmético	Preço máximo	Preço mínimo	Energia mercado	Energia bilaterais
2022	janeiro	201,90	297,33	14,00	4.870,2	2.294,6
	fevereiro	200,72	350,00	70,00	4.206,3	2.237,3
	março	283,21	651,00	144,80	4.499,2	2.400,6
	abril	192,01	319,32	1,03	4.039,4	2.055,5
	maio	187,15	265,88	1,03	3.919,0	2.078,7
	junho	169,82	262,60	50,00	3.960,3	1.204,0
	julho	143,80	221,10	78,09	4.322,8	237,6
	agosto	157,27	253,07	25,09	4.066,3	214,6
	setembro	141,25	300,00	1,44	4.169,3	193,6
	outubro	127,21	280,00	4,11	4.332,4	180,4
	novembro	115,38	217,74	4,11	4.486,5	166,5
	dezembro	96,55	256,68	0,00	5.255,9	173,9
<b>Resultados interanuais</b>		<b>167,90</b>	<b>651,00</b>	<b>0,00</b>	<b>52.127,6</b>	<b>13.437,3</b>

Ano de estudo	Periodo	Preço medio aritmético	Preço máximo	Preço mínimo	Energia mercado	Energia bilaterais
2021	Janeiro-Dezembro	112,01	409,00	0,00	53.914,9	231,4
2022	Janeiro-Dezembro	167,90	651,00	0,00	52.127,6	2.633,0

## 5.9 Preços máximo, mínimo e médio aritmético no mercado intradiário de leilões

Em Espanha

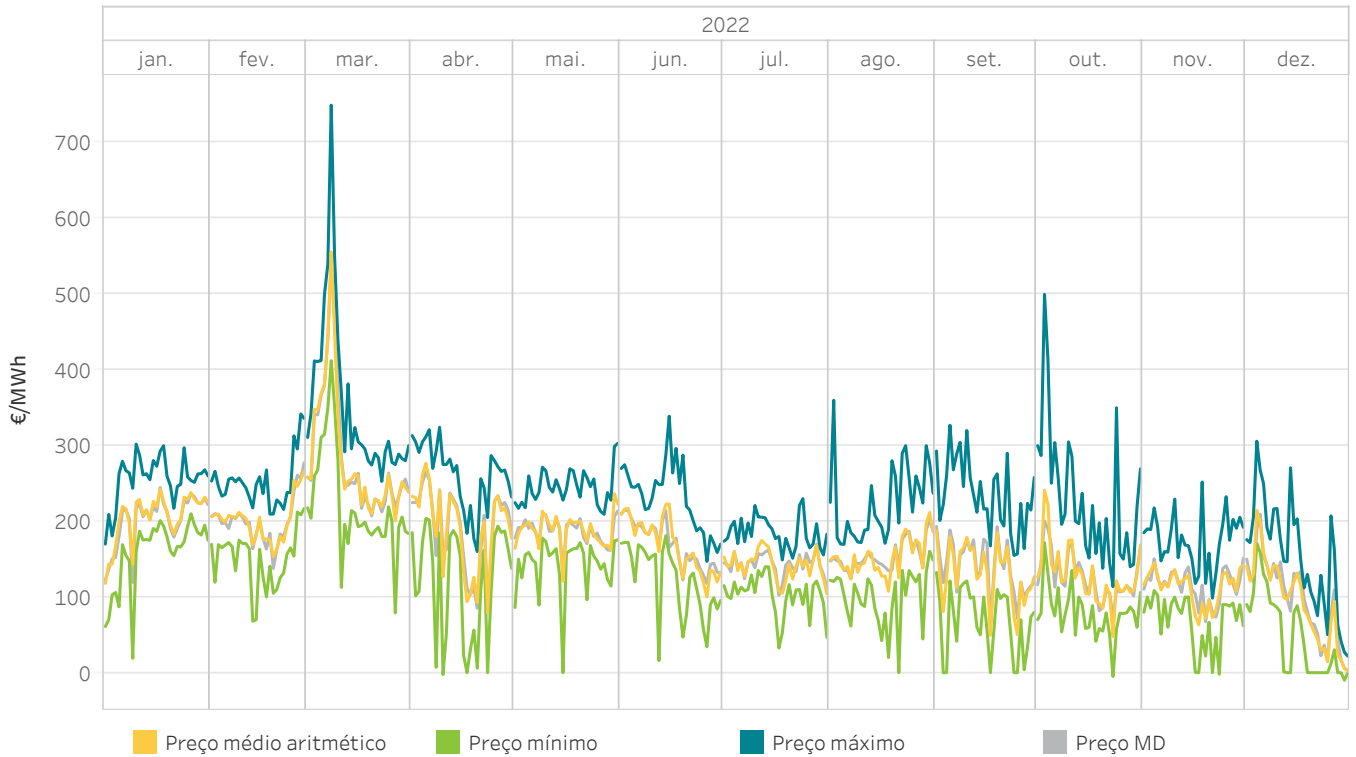

## 5.10 Energia mensal por sessão no mercado intradiário de leilões

Em Espanha

A energia negociada corresponde às compras realizadas em Espanha mais a exportação por data de sessão.

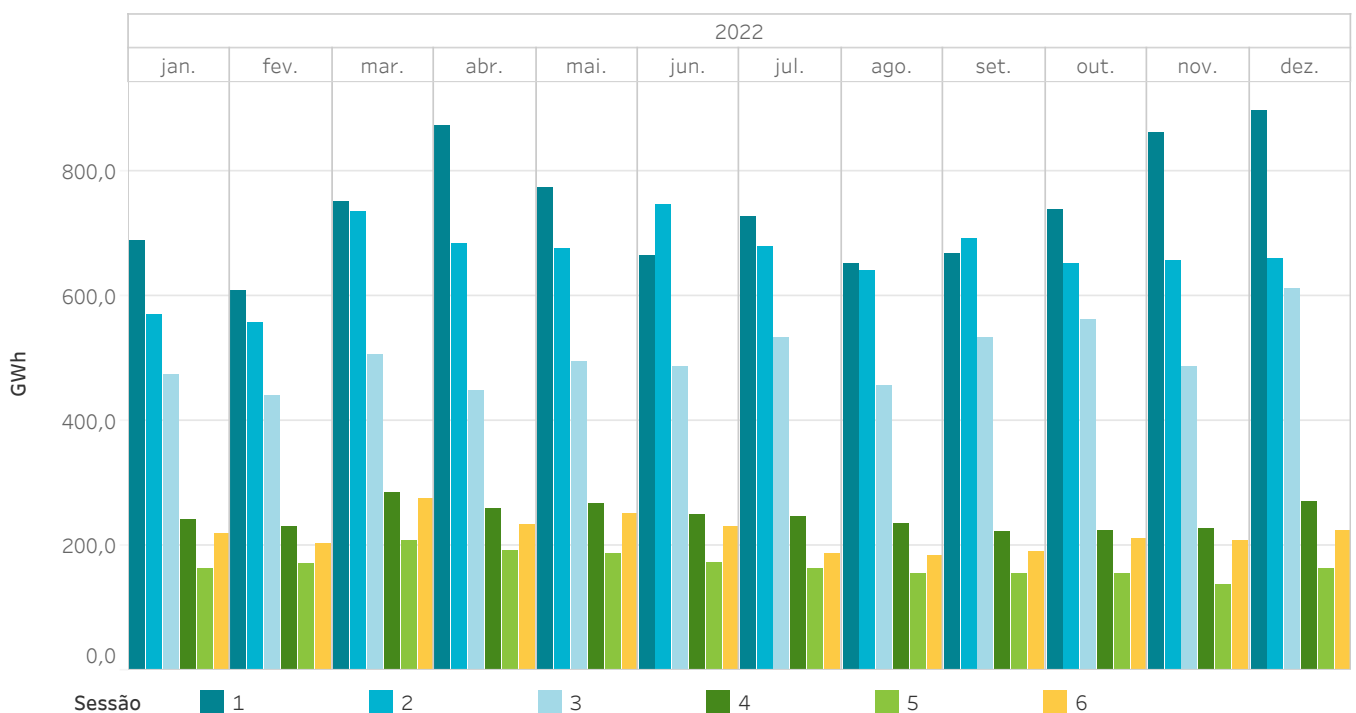

### 5.11 Preços máximo, mínimo e médio aritmético no mercado intradiário de leilões Em Portugal

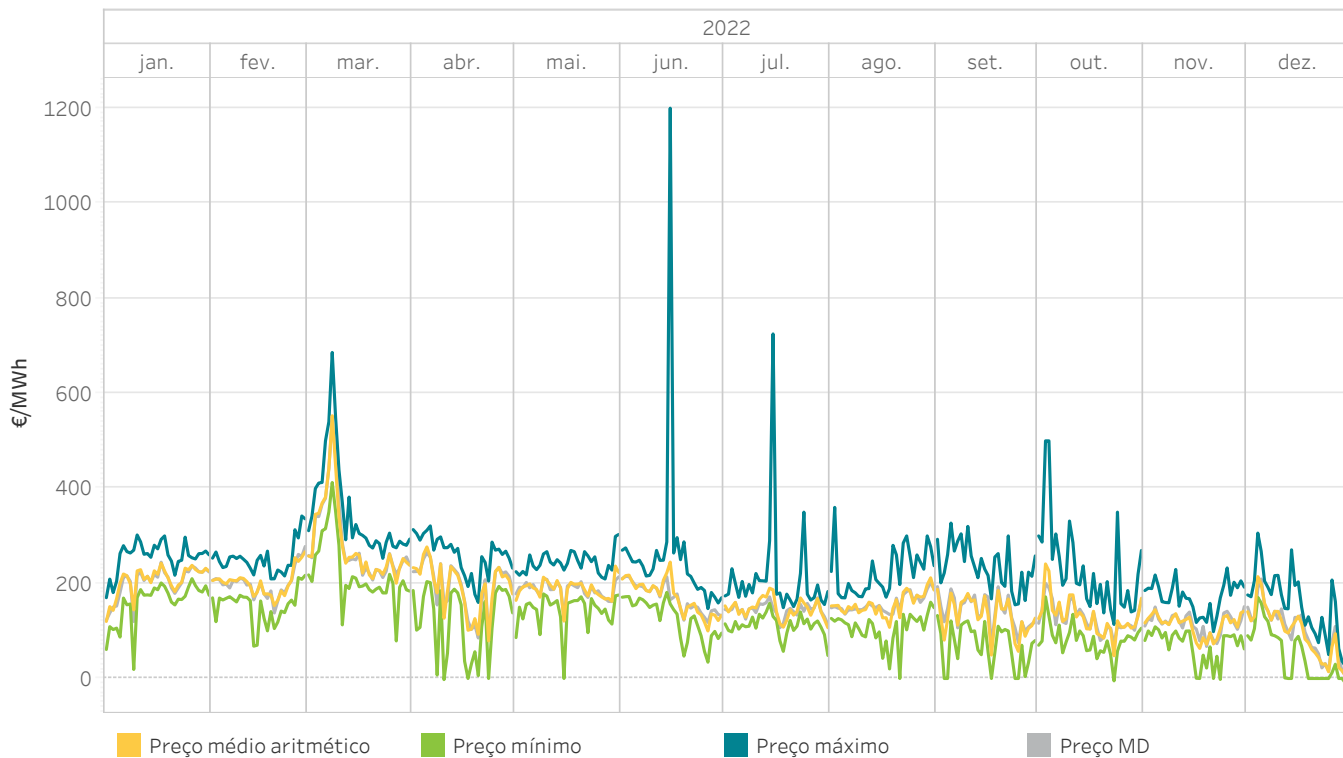

### 5.12 Energia mensal por sessão no mercado intradiário de leilões Em Portugal

A energia negociada corresponde às compras realizadas em Portugal mais a exportação por data de sessão.

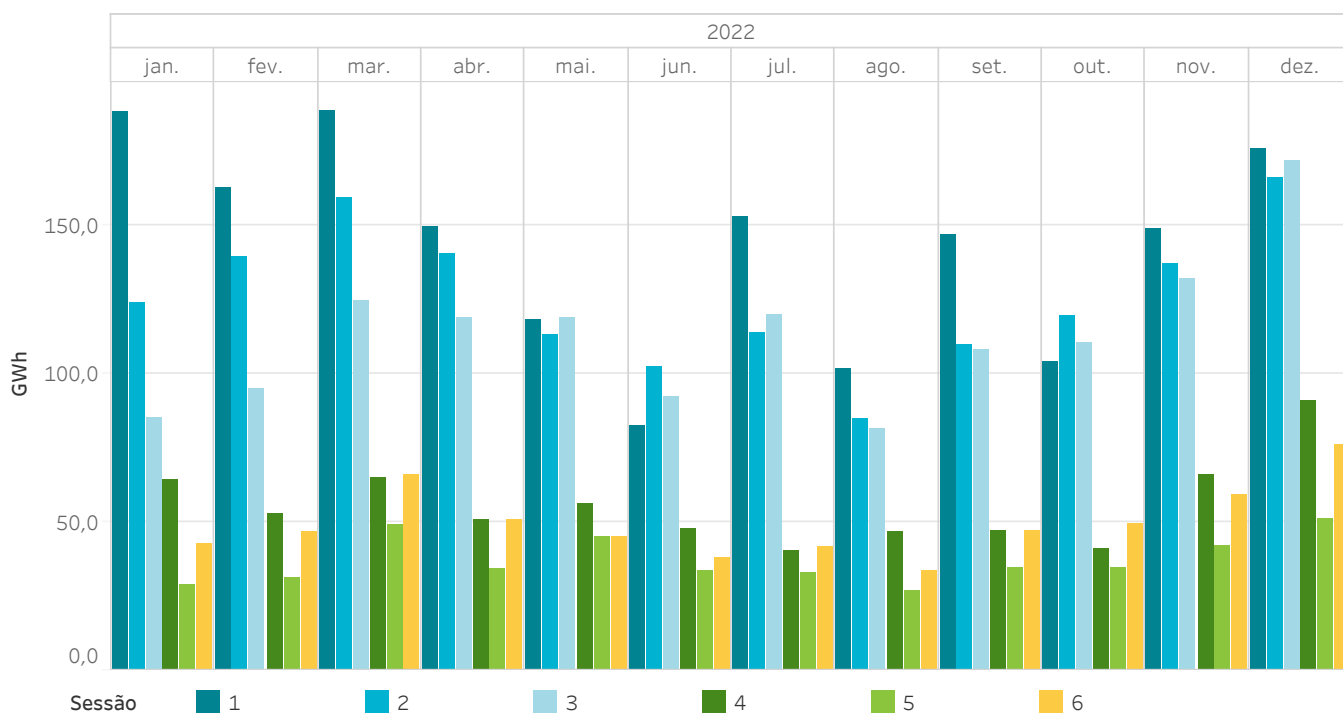



### 5.13 Preços [€/MWh] e Energias [GWh] no mercado intradiário de leilões Em Espanha

Os preços máximos e mínimos referem-se aos preços horários e a energia de compra/venda corresponde com a aquisição/venda na área espanhola

Ano de estudo	Mês de estudo	Preço médio aritmético	Preço máximo	Preço mínimo	Energia de compra	Energia de venda
2022	janeiro	204,47	302,00	19,00	2.111,8	2.205,5
	fevereiro	200,81	341,90	68,00	1.945,1	2.097,2
	março	282,10	750,00	79,00	2.476,6	2.572,5
	abril	191,72	324,37	-2,35	2.466,2	2.540,3
	maio	188,29	303,14	0,00	2.418,0	2.527,3
	junho	170,02	338,91	15,91	2.393,7	2.406,4
	julho	142,15	230,00	32,55	2.299,3	2.407,4
	agosto	153,92	360,00	0,01	2.146,5	2.226,7
	setembro	132,89	327,00	0,00	2.207,1	2.338,3
	outubro	129,30	500,00	-5,00	2.296,8	2.416,3
	novembro	112,96	252,01	-2,00	2.355,8	2.402,4
	dezembro	93,23	305,92	-10,00	2.570,8	2.595,8
<b>Resultados interanuais</b>		<b>166,70</b>	<b>750,00</b>	<b>-10,00</b>	<b>27.687,6</b>	<b>28.736,1</b>

### 5.14 Preços [€/MWh] e Energias [GWh] no mercado intradiário de leilões Em Portugal

Os preços máximos e mínimos referem-se aos preços horários e a energia de compra/venda corresponde com a aquisição/venda na área portuguesa.

Ano de estudo	Mês de estudo	Preço médio aritmético	Preço máximo	Preço mínimo	Energia de compra	Energia de venda
2022	janeiro	204,96	302,00	19,00	406,9	313,2
	fevereiro	201,54	341,90	68,00	439,0	286,9
	março	281,92	686,00	79,00	482,0	386,1
	abril	192,90	321,07	-2,35	409,8	335,8
	maio	188,50	303,14	0,00	391,8	282,5
	junho	171,81	1.200,00	34,26	265,1	252,4
	julho	146,61	725,00	48,40	408,0	299,9
	agosto	156,89	360,00	0,01	302,6	222,4
	setembro	133,66	327,00	0,00	400,1	269,0
	outubro	129,74	500,00	-5,00	362,7	243,1
	novembro	112,95	232,61	-2,00	414,3	367,7
	dezembro	92,78	305,92	-10,00	510,0	485,0
<b>Resultados interanuais</b>		<b>167,73</b>	<b>1.200,00</b>	<b>-10,00</b>	<b>4.792,5</b>	<b>3.744,0</b>

## 5.15 Preços máximo, mínimo e médio ponderado no mercado intradiário contínuo

Em Espanha

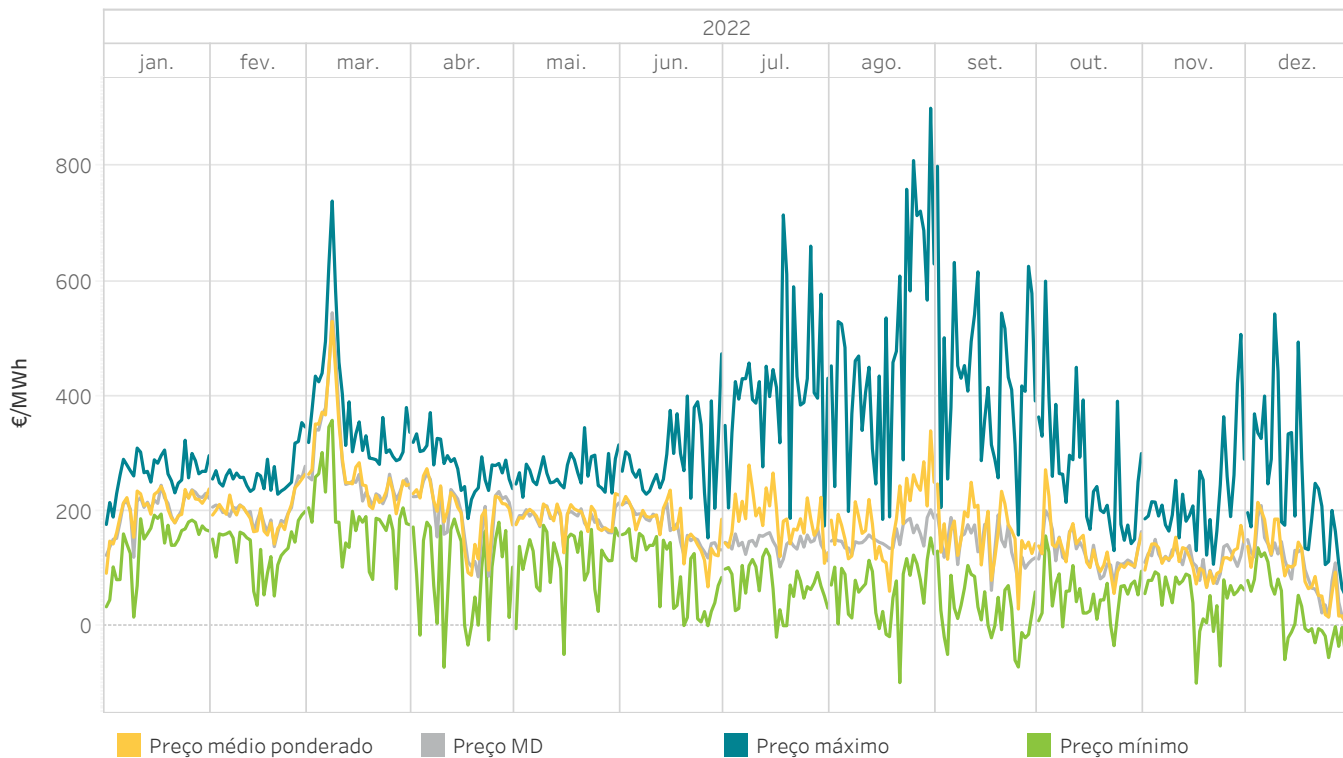

## 5.16 Energia mensal negociada no mercado intradiário contínuo

Em Espanha

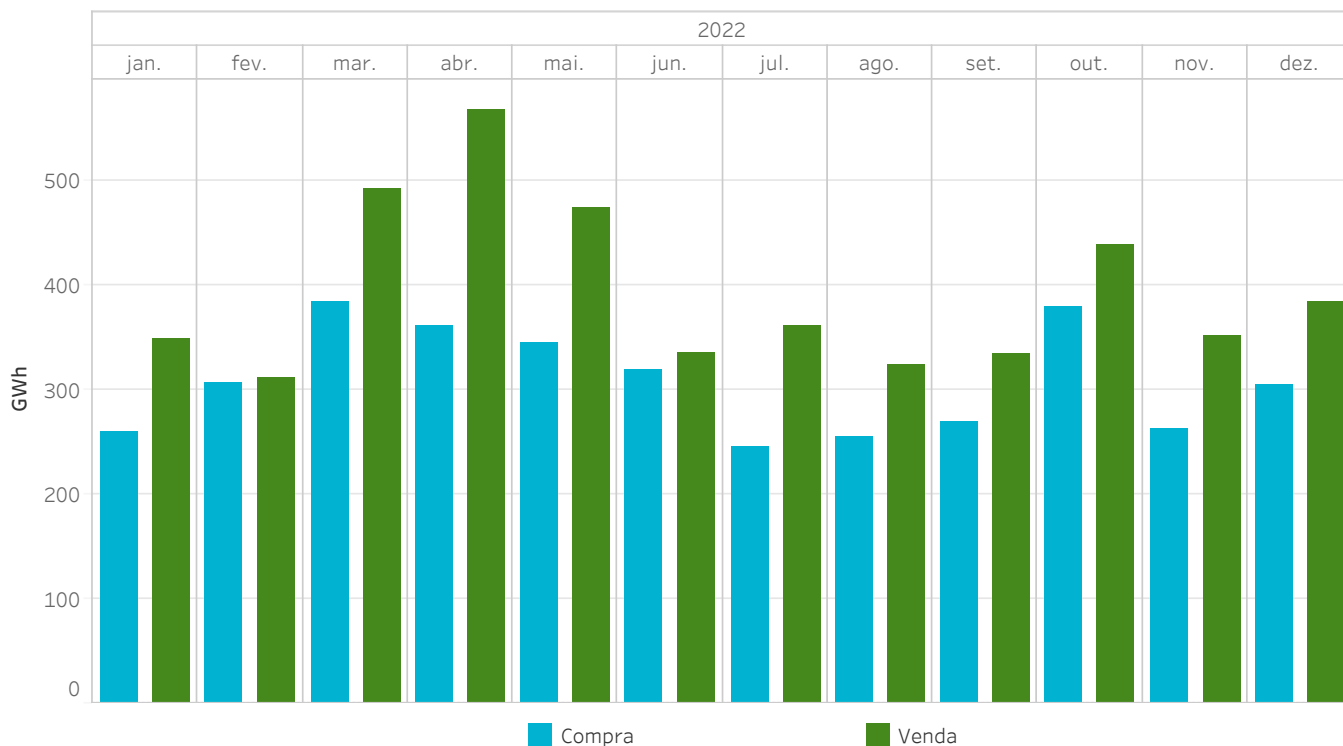

## 5.17 Preços máximo, mínimo e médio ponderado no mercado intradiário contínuo

Em Portugal

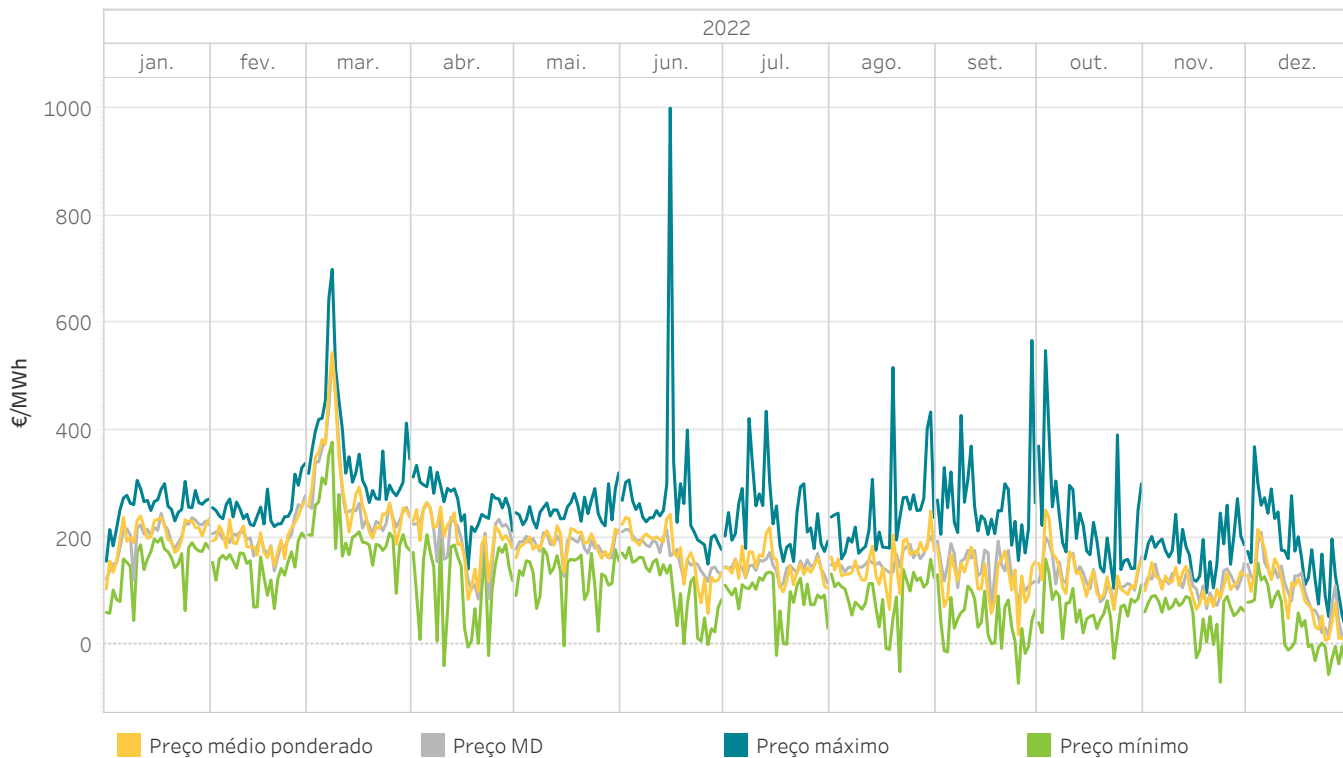

## 5.18 Energia mensal negociada no mercado intradiário contínuo

Em Portugal



## 5.19 Preços [€/MWh] e Energias [GWh] no mercado intradiário contínuo Em Espanha

Os preços máximos e mínimos referem-se aos preços horários e a energia de compra/venda corresponde com a aquisição/venda na área espanhola

Ano de estudo	Mês de estudo	Preço médio ponderado	Preço máximo	Preço mínimo	Energia de compra	Energia de venda
2022	janeiro	205,37	323,04	15,01	259,6	348,1
	fevereiro	198,63	353,75	35,61	305,7	311,6
	março	292,06	739,50	64,19	383,3	490,6
	abril	190,32	371,12	-72,28	360,4	567,6
	maio	191,01	345,00	-50,00	345,2	473,7
	junho	182,90	473,50	0,07	319,7	334,5
	julho	194,67	715,30	-20,00	244,9	361,4
	agosto	194,98	901,10	-99,00	254,1	323,7
	setembro	168,19	800,02	-71,86	269,1	333,6
	outubro	128,09	600,00	-34,70	378,5	438,0
	novembro	120,00	507,34	-100,00	261,9	351,7
	dezembro	90,30	543,01	-59,00	305,0	382,6
<b>Resultados interanuais</b>		<b>184,12</b>	<b>901,10</b>	<b>-100,00</b>	<b>3.687,4</b>	<b>4.717,0</b>

## 5.20 Preços [€/MWh] e Energias [GWh] no mercado intradiário contínuo Em Portugal

Os preços máximos e mínimos referem-se aos preços horários e a energia de compra/venda corresponde com a aquisição/venda na área portuguesa.

Ano de estudo	Mês de estudo	Preço médio ponderado	Preço máximo	Preço mínimo	Energia de compra	Energia de venda
2022	janeiro	205,60	306,21	45,00	46,5	33,4
	fevereiro	197,55	337,81	67,32	56,0	20,8
	março	303,24	699,50	95,86	64,1	45,8
	abril	193,42	334,22	-39,00	53,1	44,6
	maio	190,70	320,50	-1,97	55,5	29,4
	junho	175,36	1.000,00	0,07	37,3	50,8
	julho	147,24	434,92	-20,00	43,1	30,0
	agosto	150,53	516,64	-50,00	32,2	28,5
	setembro	124,09	567,01	-71,86	35,7	40,4
	outubro	131,87	548,00	-25,89	68,1	38,7
	novembro	115,25	272,11	-70,00	57,6	55,5
	dezembro	68,61	369,00	-55,49	62,6	64,1
<b>Total geral</b>		<b>165,72</b>	<b>1.000,00</b>	<b>-71,86</b>	<b>611,8</b>	<b>481,8</b>

## 5.21 Energia mercado intradiário contínuo comparado com as sessões de leilões

Em Espanha

A energia negociada corresponde às compras realizadas em Espanha mais a exportação.

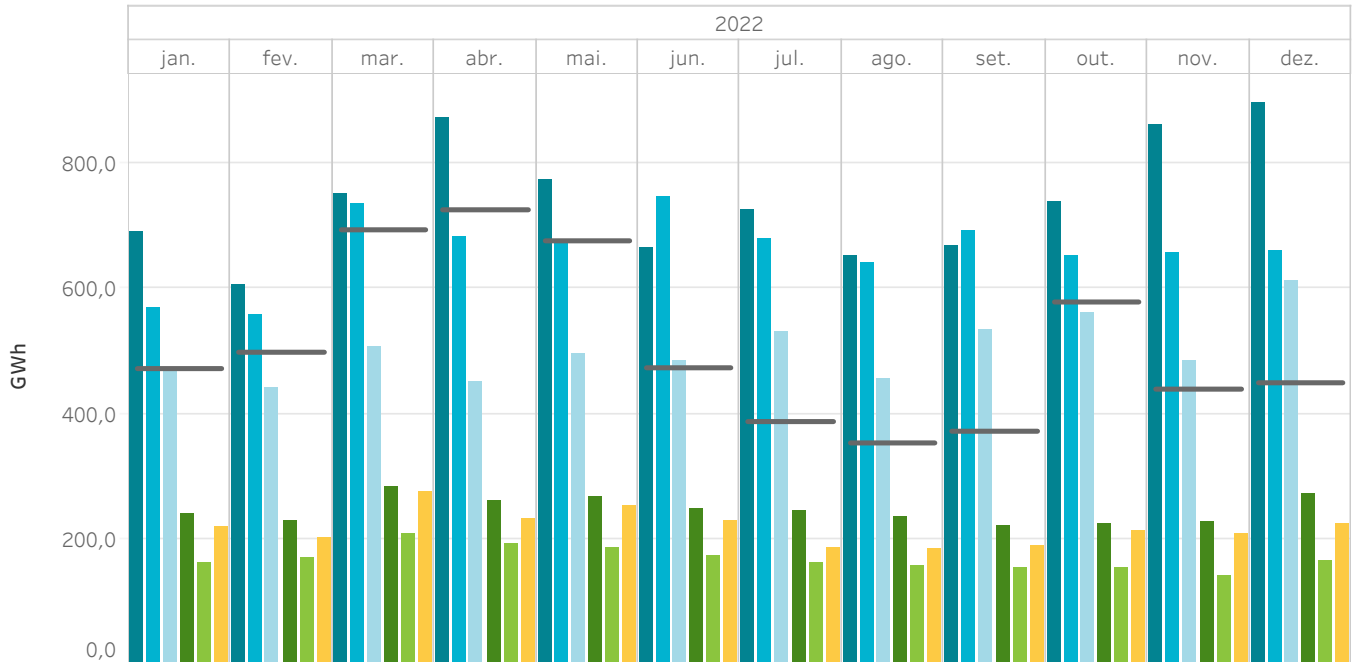

## 5.22 Energia mercado intradiário contínuo comparado com as sessões de leilões

Em Portugal

A energia negociada corresponde às compras realizadas em Portugal mais a exportação.

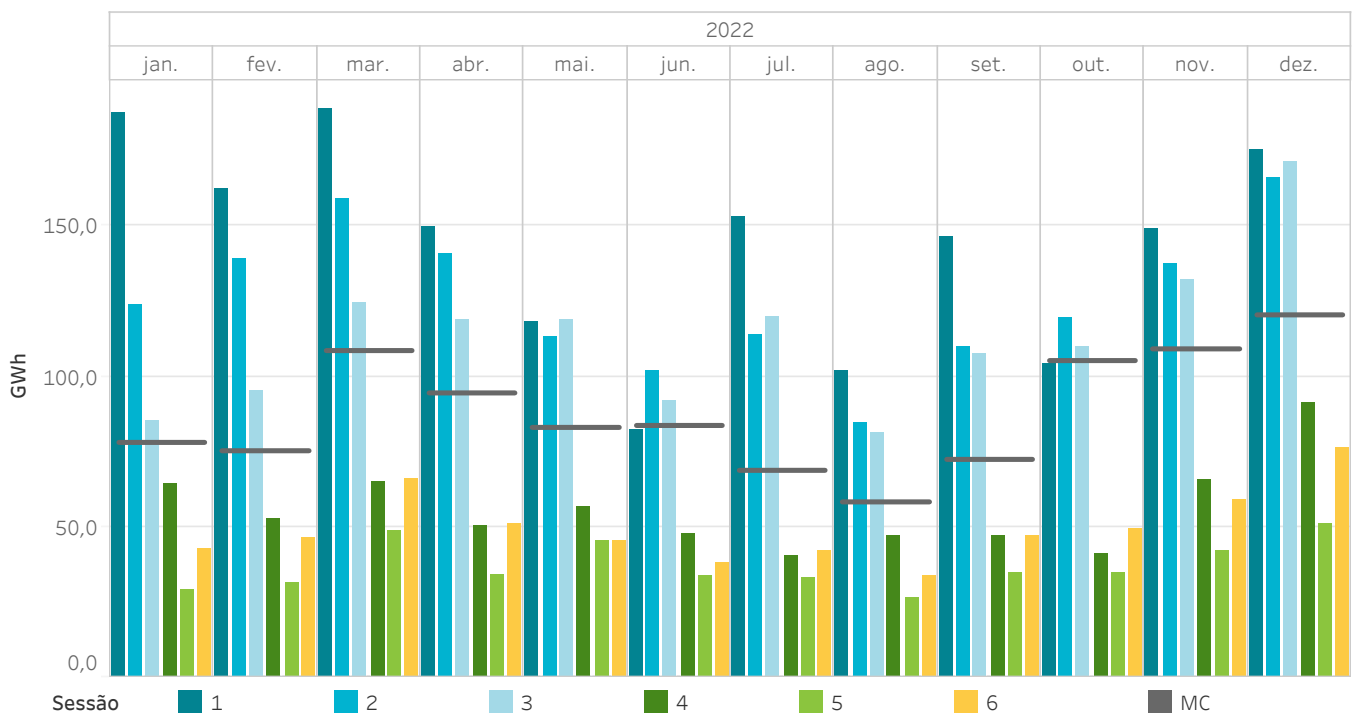

### 5.23 Percentual de energia comercializada nos mercados intradiários sobre a energia comercializada no mercado diário

MIBEL

A energia negociada é calculada como a soma das aquisições e a exportação líquida de cada zona.

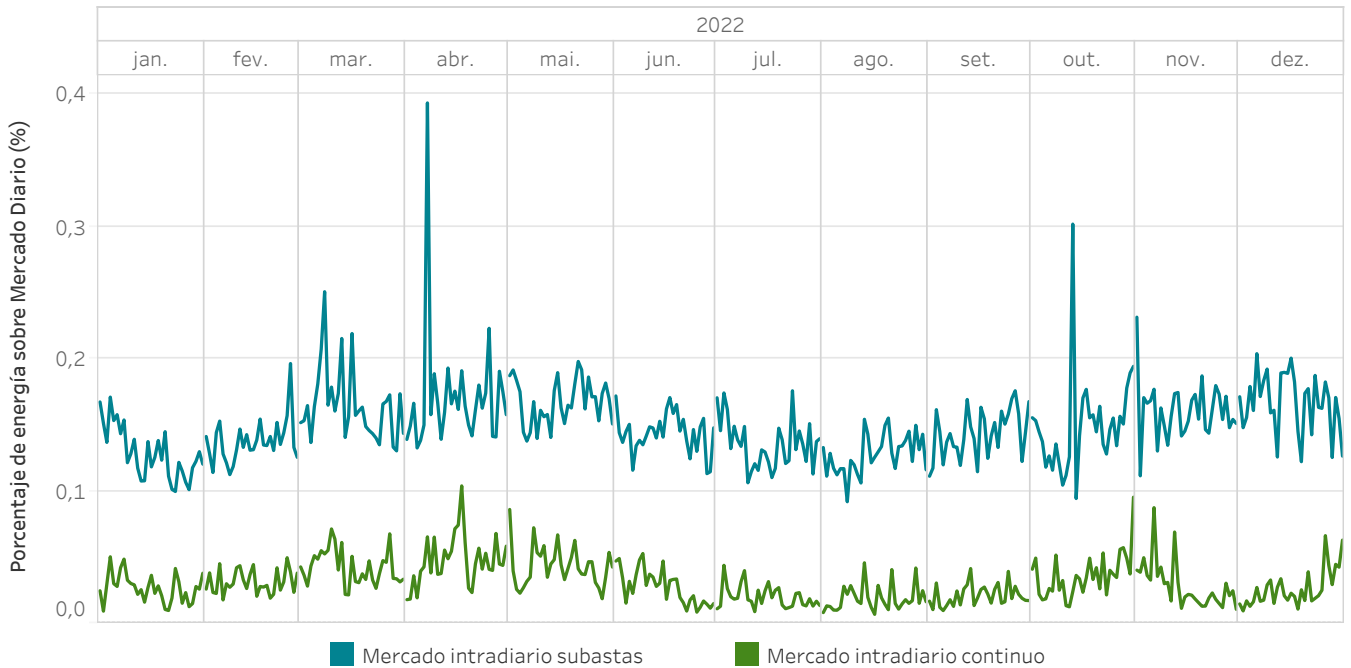

### 5.24 Energia negociada em mercados intradiários em comparação com o mercado diário

MIBEL

A energia negociada é calculada como a soma das aquisições e a exportação líquida de cada zona.

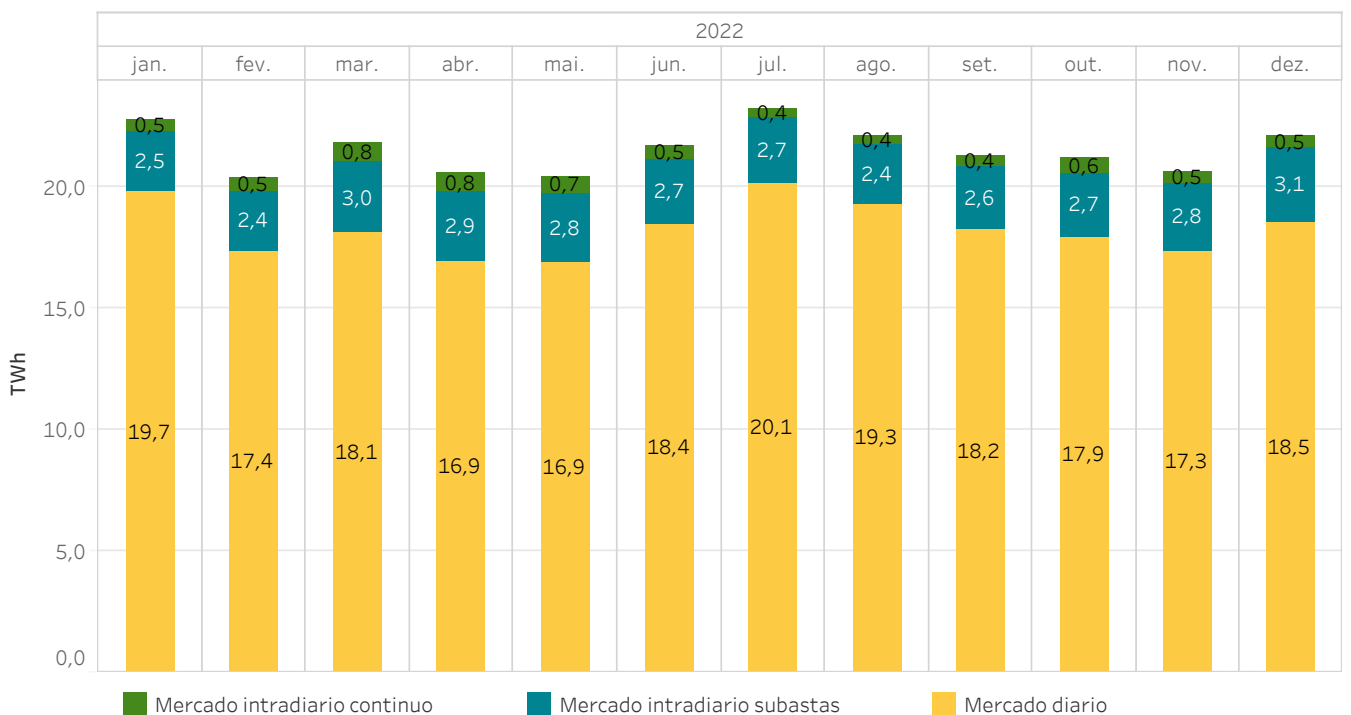

### 5.25 Volume económico das compras negociadas no MIBEL - Ano móvel

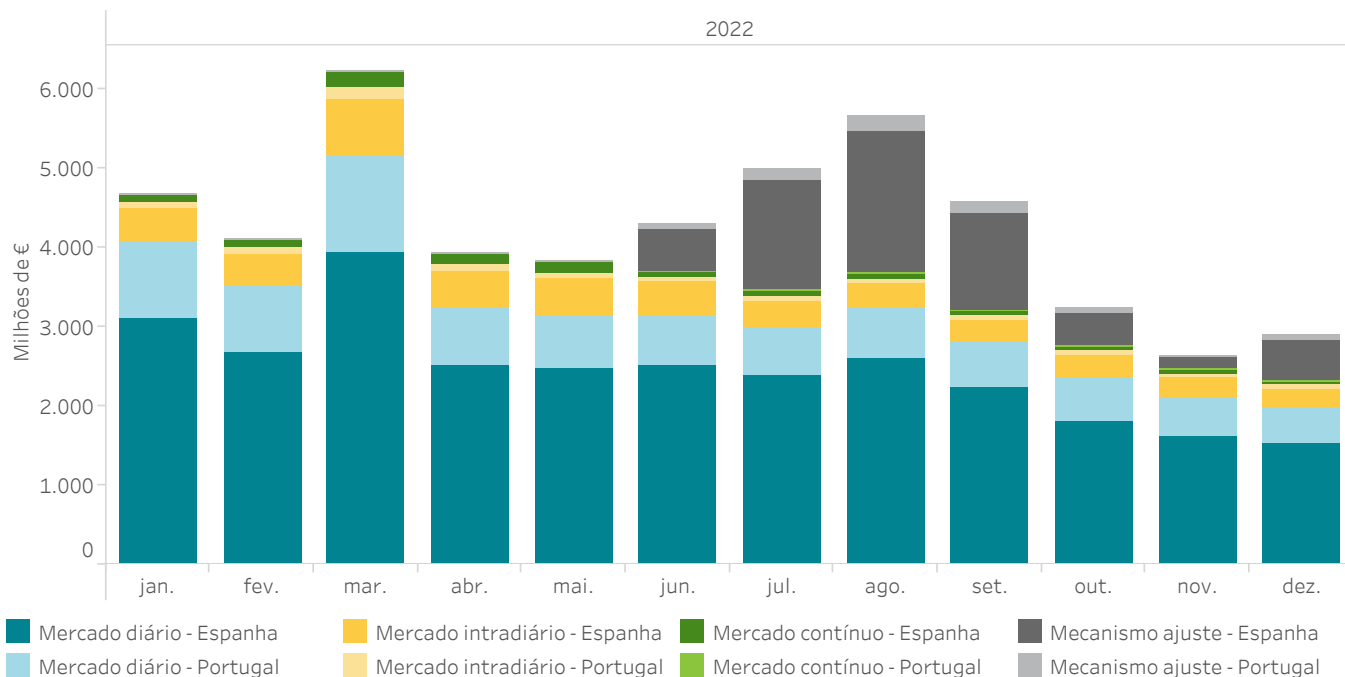

### 5.26 Evolução das rendas de congestionamento - Ano móvel

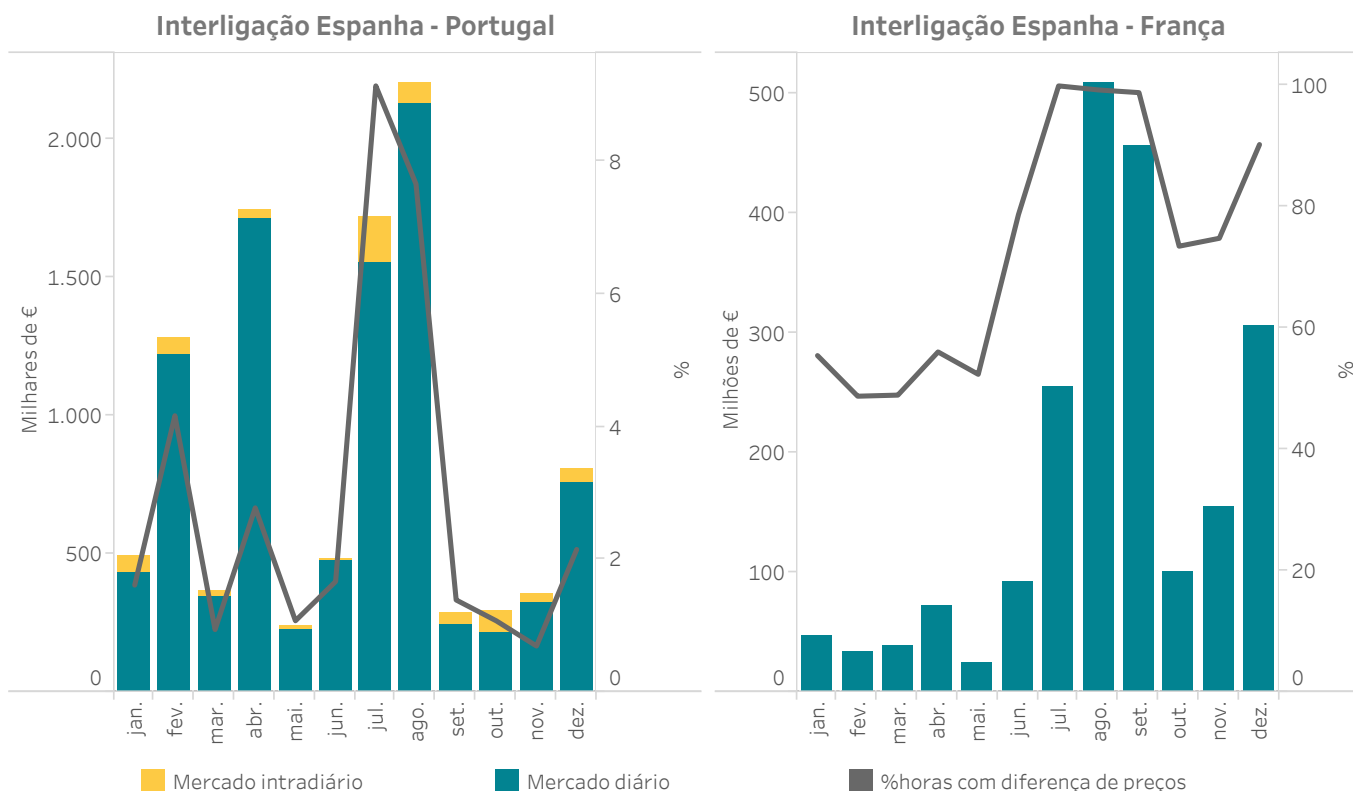

### 5.27 Liquidação mensal do mecanismo de ajuste de custos de produção de energia eléctrica no MIBEL

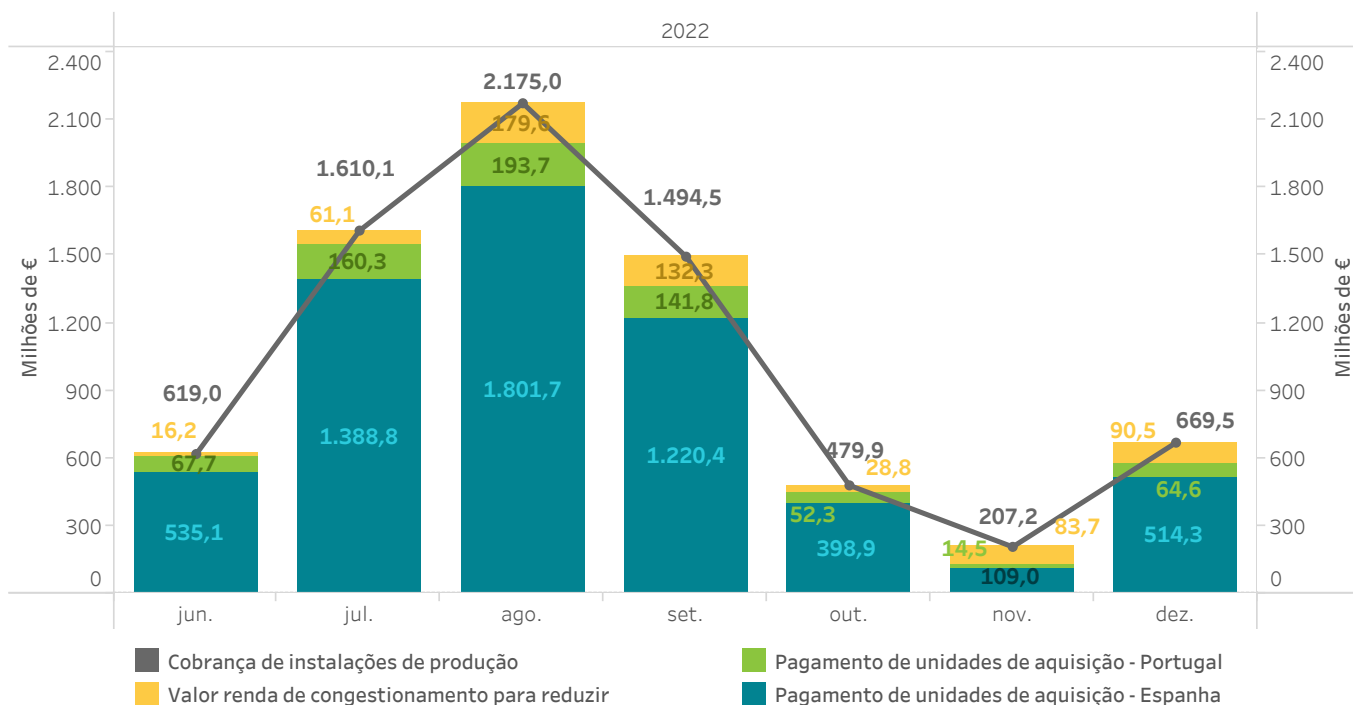

### 5.28 Liquidação mensal do mecanismo de ajuste das instalações de produção com direito à percepção pela Tecnologia

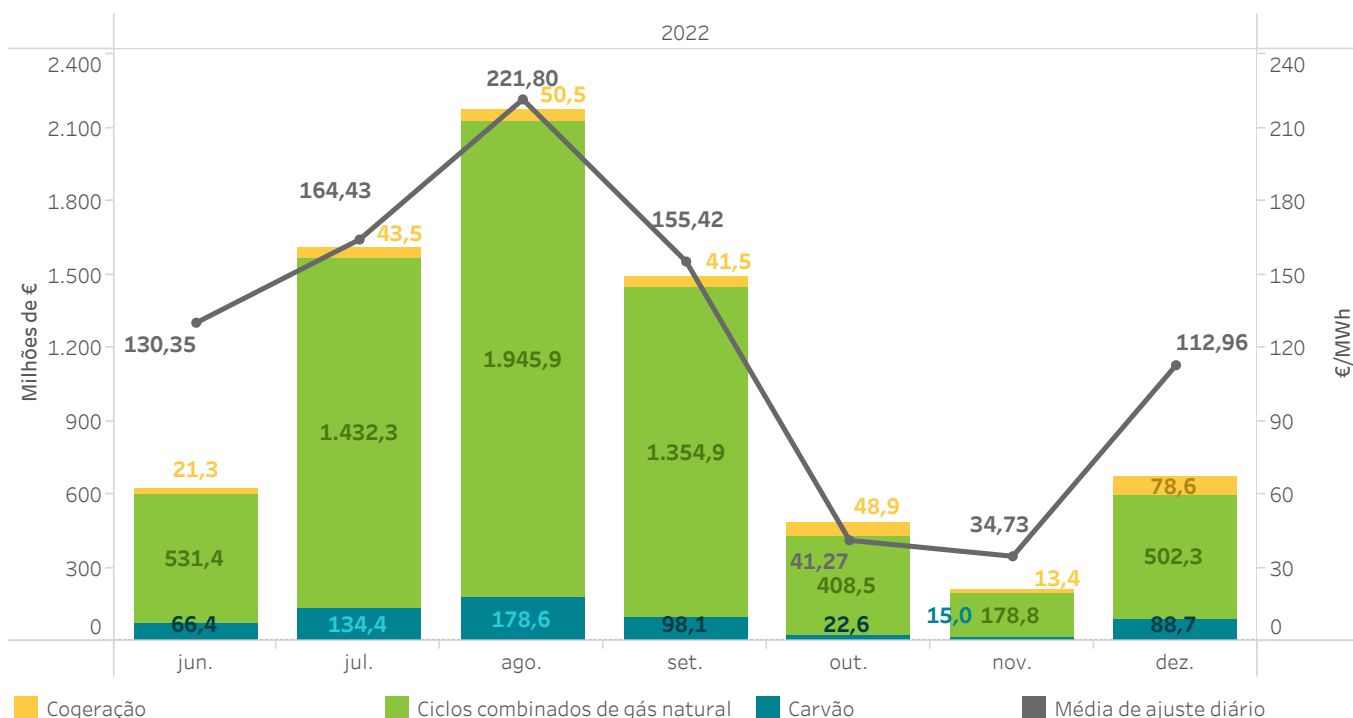



### 5.29 Evolução mensal da energia sujeita ao mecanismo de ajuste nas liquidações do OMIE

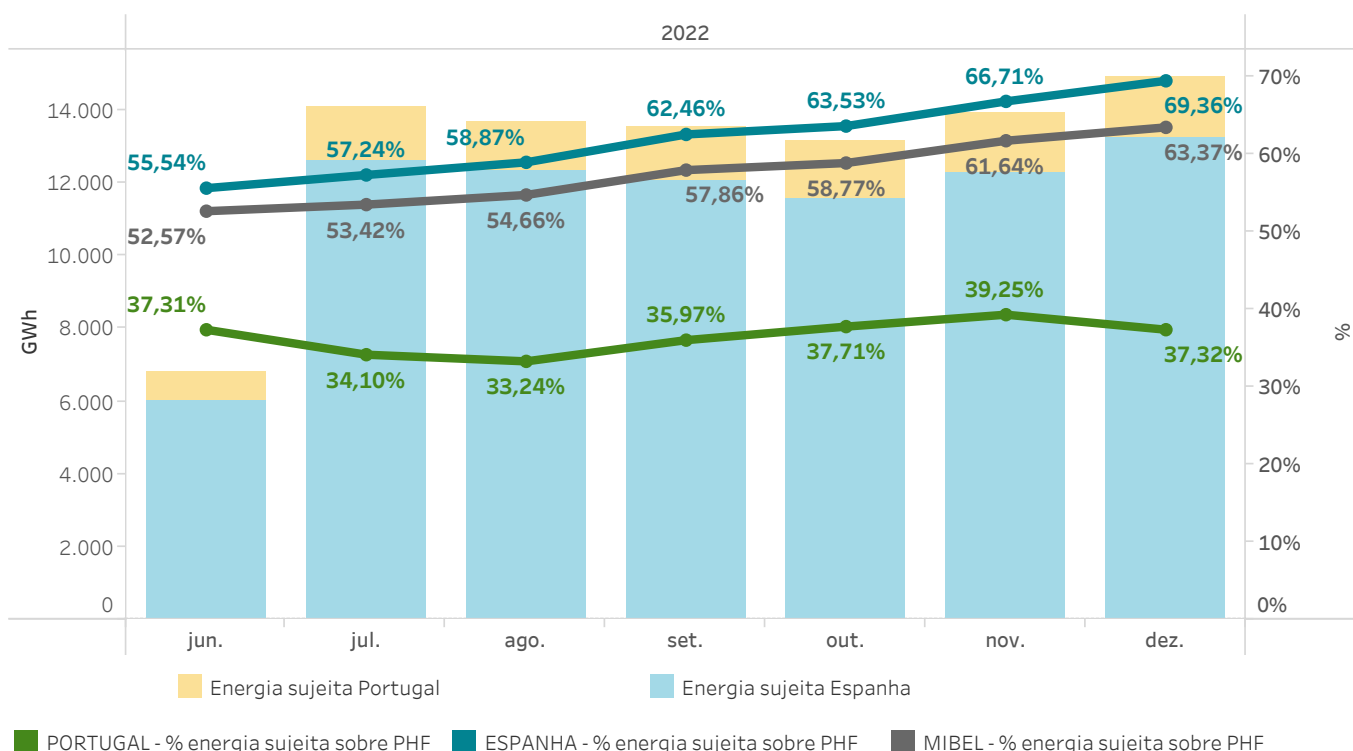

### 5.30 Preço final médio y volume económico do sistema eléctrico espanhol - Procura nacional - Ano móvel

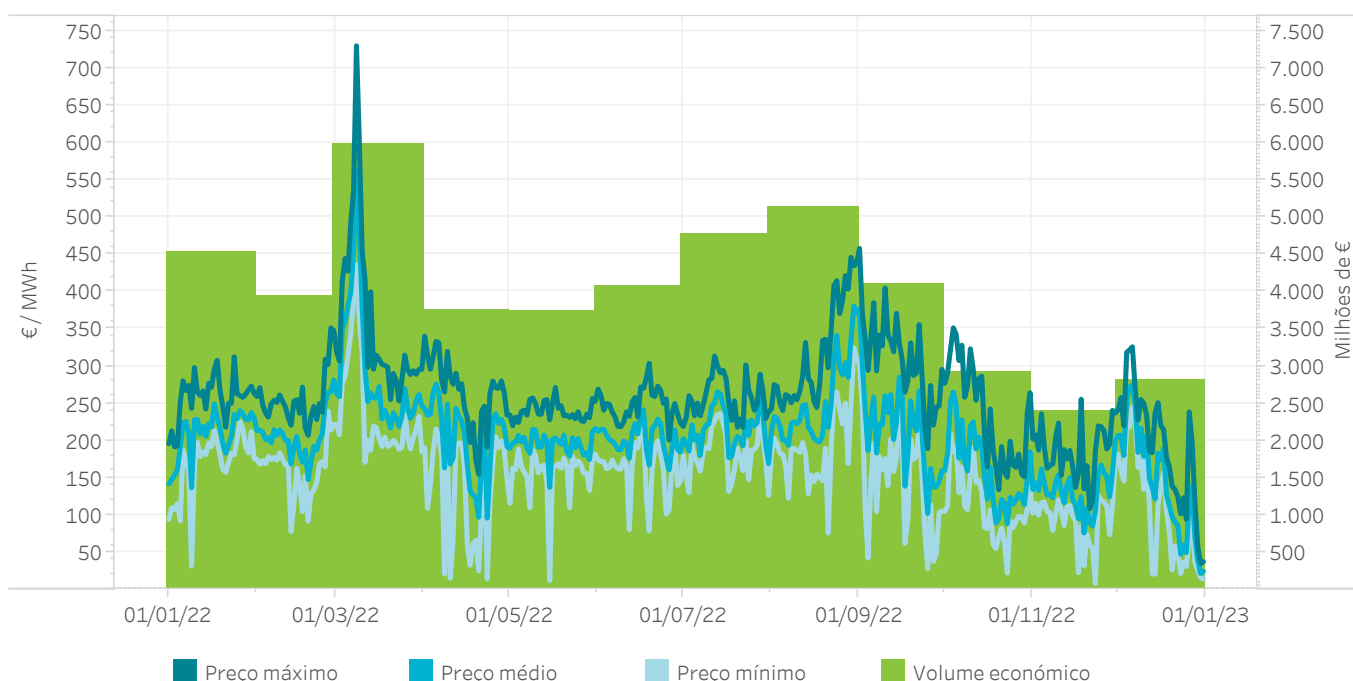

### 5.31 Componentes do preço final médio do sistema eléctrico espanhol - Procura nacional - Ano móvel

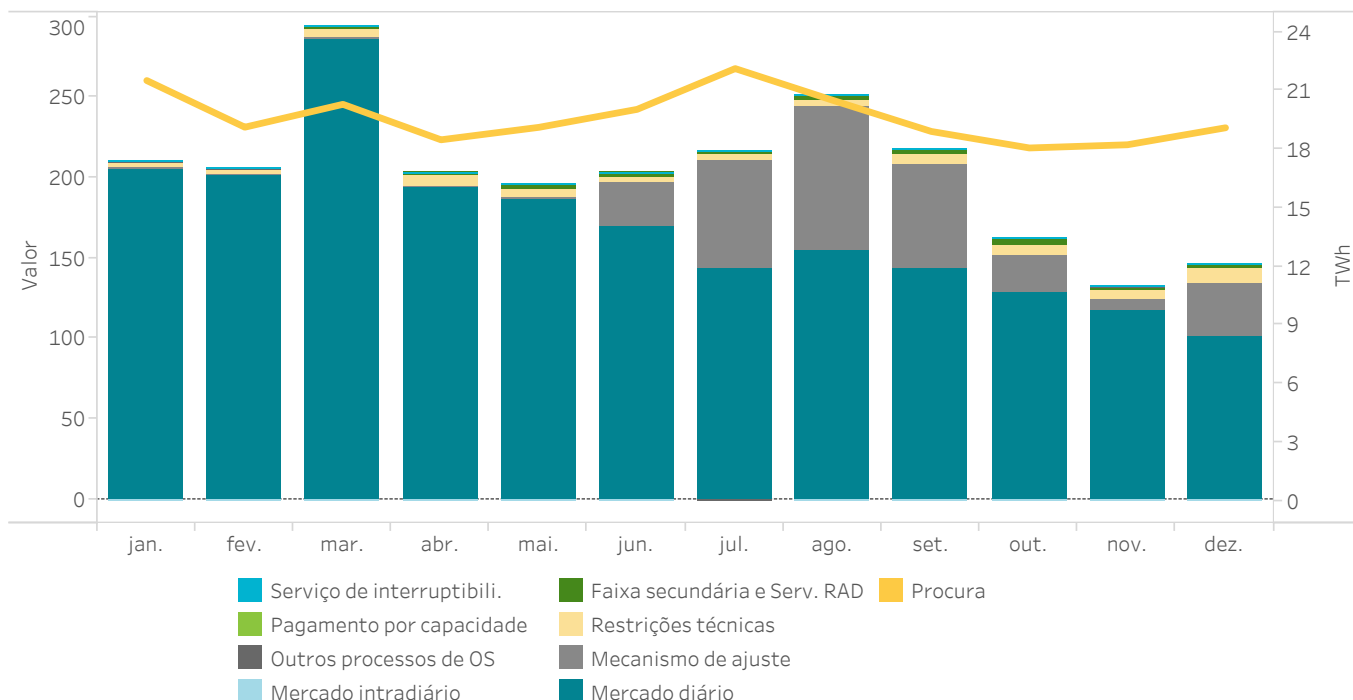

### 5.32 Componentes do preço final médio do sistema eléctrico espanhol - Ano móvel (€/MWh)

#### Procura nacional

Ano	Mês	Mercado diário	Mecanismo de ajuste	Restrições técnicas	Faixa secundária e Serv. RAD	Mercado intradiário	Outros processos de OS	Pagamento por capacidade	Serviço de interruptib.	Preço final médio
2022	janeiro	205,86	0,00	2,29	1,02	-0,04	0,49	0,44	0,00	210,05
	fevereiro	201,96	0,00	2,13	1,20	-0,08	0,06	0,47	0,00	205,74
	março	287,24	0,00	4,47	2,16	-0,11	0,43	0,33	0,00	294,53
	abril	194,39	0,00	6,06	2,22	-0,19	0,34	0,24	0,00	203,05
	maio	187,83	0,00	4,43	3,10	-0,15	0,19	0,23	0,00	195,62
	junho	169,73	27,54	2,59	2,88	-0,10	0,09	0,25	0,00	202,97
	julho	143,18	66,92	3,98	2,48	-0,39	-0,19	0,44	0,00	216,42
	agosto	154,77	88,84	4,03	2,66	-0,28	0,52	0,26	0,00	250,81
	setembro	142,82	65,19	6,14	2,56	-0,61	0,85	0,25	0,00	217,20
	outubro	128,91	22,56	6,67	3,10	-0,13	0,44	0,21	0,00	161,76
	novembro	117,35	7,14	4,81	2,59	-0,15	0,13	0,31	0,00	132,17
	dezembro	101,43	32,09	9,53	2,69	-0,15	0,57	0,42	0,00	146,60
<b>Ano móvel</b>		<b>170,50</b>	<b>26,48</b>	<b>4,70</b>	<b>2,37</b>	<b>-0,20</b>	<b>0,32</b>	<b>0,32</b>	<b>0,00</b>	<b>204,50</b>

Ano	Periodo	Mercado diário	Mecanismo de ajuste	Restrições técnicas	Faixa secundária e Serv. RAD	Mercado intradiário	Outros processos de OS	Pagamento por capacidade	Serviço de interruptib.	Preço final médio
2021	Janeiro-Dezembro	113,17	0,00	2,99	1,07	-0,02	0,18	1,31	0,00	118,69
2022	Janeiro-Dezembro	170,50	26,48	4,70	2,37	-0,20	0,32	0,32	0,00	204,50

## Mercado livre

Ano	Mês	Mercado diário	Mecanismo de ajuste	Restrições técnicas	Faixa secundária e Serv. RAD	Mercado intradiário	Outros processos de OS	Pagamento por capacidade	Serviço de interruptib.	Preço final médio
2022	janeiro	205,87	0,00	2,28	1,02	-0,05	0,49	0,44	0,00	210,05
	fevereiro	201,84	0,00	2,13	1,20	-0,09	0,03	0,47	0,00	205,58
	março	287,10	0,00	4,47	2,16	-0,12	0,45	0,32	0,00	294,38
	abril	194,43	0,00	6,05	2,21	-0,21	0,22	0,22	0,00	202,91
	maio	187,87	0,00	4,43	3,09	-0,16	0,26	0,21	0,00	195,69
	junho	169,73	25,86	2,58	2,87	-0,11	0,05	0,24	0,00	201,23
	julho	143,21	62,69	3,96	2,48	-0,43	-0,22	0,44	0,00	212,13
	agosto	154,81	83,31	4,01	2,65	-0,31	0,29	0,25	0,00	245,00
	setembro	142,75	61,93	6,12	2,56	-0,66	0,84	0,23	0,00	213,78
	outubro	128,82	21,55	6,66	3,09	-0,14	0,44	0,19	0,00	160,61
	novembro	117,21	6,84	4,80	2,54	-0,16	0,13	0,29	0,00	131,64
	dezembro	101,37	30,97	9,50	2,66	-0,16	0,56	0,42	0,00	145,33
<b>Ano móvel</b>		<b>170,22</b>	<b>25,14</b>	<b>4,69</b>	<b>2,37</b>	<b>-0,22</b>	<b>0,29</b>	<b>0,31</b>	<b>0,00</b>	<b>202,81</b>

Ano	Periodo	Mercado diário	Mecanismo de ajuste	Restrições técnicas	Faixa secundária e Serv. RAD	Mercado intradiário	Outros processos de OS	Pagamento por capacidade	Serviço de interruptib.	Preço final médio
2021	Janeiro-Dezembro	113,54	0,00	2,98	1,08	-0,03	0,18	1,20	0,00	118,95
2022	Janeiro-Dezembro	170,22	25,14	4,69	2,37	-0,22	0,29	0,31	0,00	202,81

## Comercializadores de referência

Ano	Mês	Mercado diário	Mecanismo de ajuste	Restrições técnicas	Faixa secundária e Serv. RAD	Mercado intradiário	Outros processos de OS	Pagamento por capacidade	Serviço de interruptib.	Preço final médio
2022	janeiro	205,75	0,00	2,38	1,04	0,02	0,47	0,42	0,00	210,08
	fevereiro	203,09	0,00	2,13	1,20	-0,01	0,32	0,46	0,00	207,19
	março	288,59	0,00	4,52	2,16	0,01	0,23	0,47	0,00	295,98
	abril	194,00	0,00	6,19	2,34	-0,01	1,48	0,43	0,00	204,43
	maio	187,41	0,00	4,48	3,20	-0,01	1,22	0,42	0,00	196,72
	junho	169,62	47,76	2,66	3,01	0,01	1,32	0,43	0,00	224,81
	julho	142,88	113,26	4,13	2,48	0,02	0,19	0,42	0,00	263,38
	agosto	154,39	148,67	4,27	2,80	0,03	3,02	0,43	0,00	313,61
	setembro	143,61	104,14	6,34	2,60	-0,04	0,92	0,45	0,00	258,02
	outubro	129,96	34,83	6,90	3,13	0,02	0,47	0,41	0,00	175,71
	novembro	118,86	10,44	4,97	3,21	-0,01	0,20	0,46	0,00	138,13
	dezembro	102,01	42,61	9,84	2,94	-0,02	0,67	0,43	0,00	158,48
<b>Ano móvel</b>		<b>173,39</b>	<b>40,46</b>	<b>4,77</b>	<b>2,41</b>	<b>0,00</b>	<b>0,85</b>	<b>0,44</b>	<b>0,00</b>	<b>222,32</b>

Ano	Periodo	Mercado diário	Mecanismo de ajuste	Restrições técnicas	Faixa secundária e Serv. RAD	Mercado intradiário	Outros processos de OS	Pagamento por capacidade	Serviço de interruptib.	Preço final médio
2021	Janeiro-Dezembro	110,11	0,00	3,01	1,07	0,01	0,19	2,19	0,00	116,59
2022	Janeiro-Dezembro	173,39	40,46	4,77	2,41	0,00	0,85	0,44	0,00	222,32

### 5.33 Preço final médio do sistema eléctrico espanhol - Procura nacional - Ano móvel

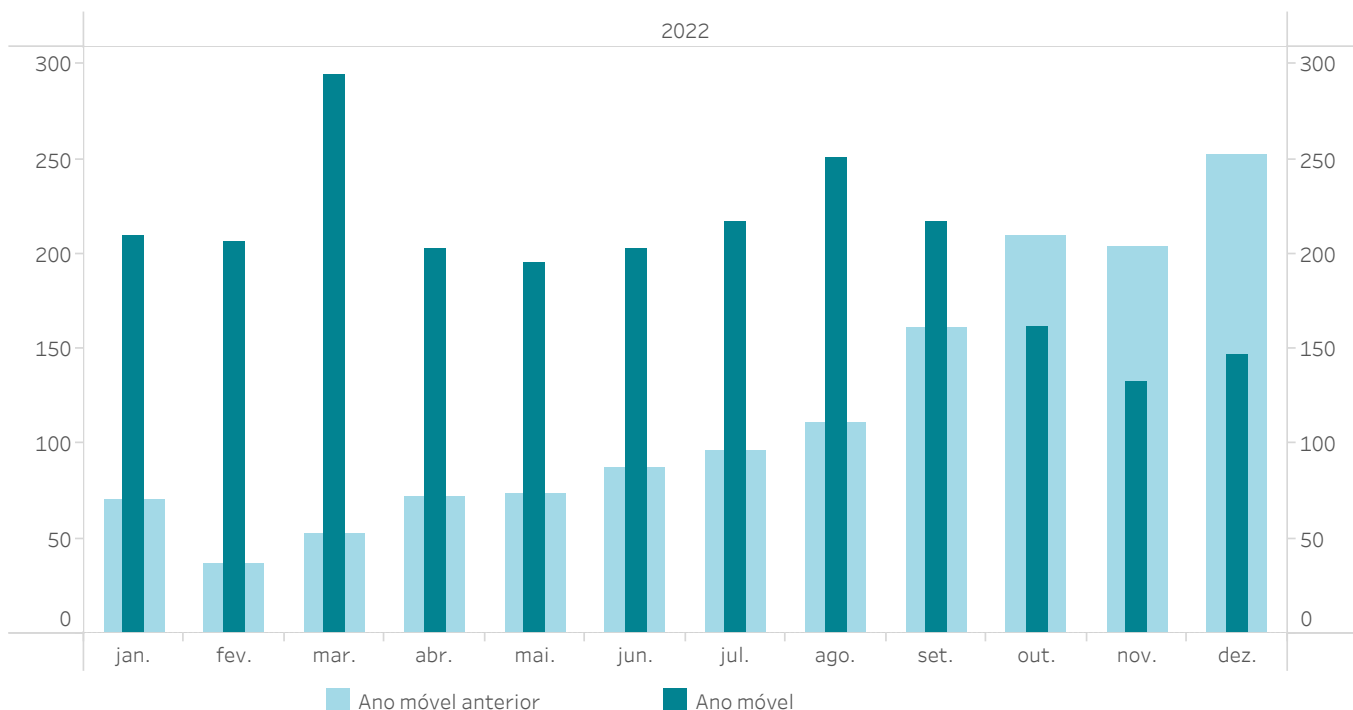

### 5.34 Evolução das cobranças no mercado

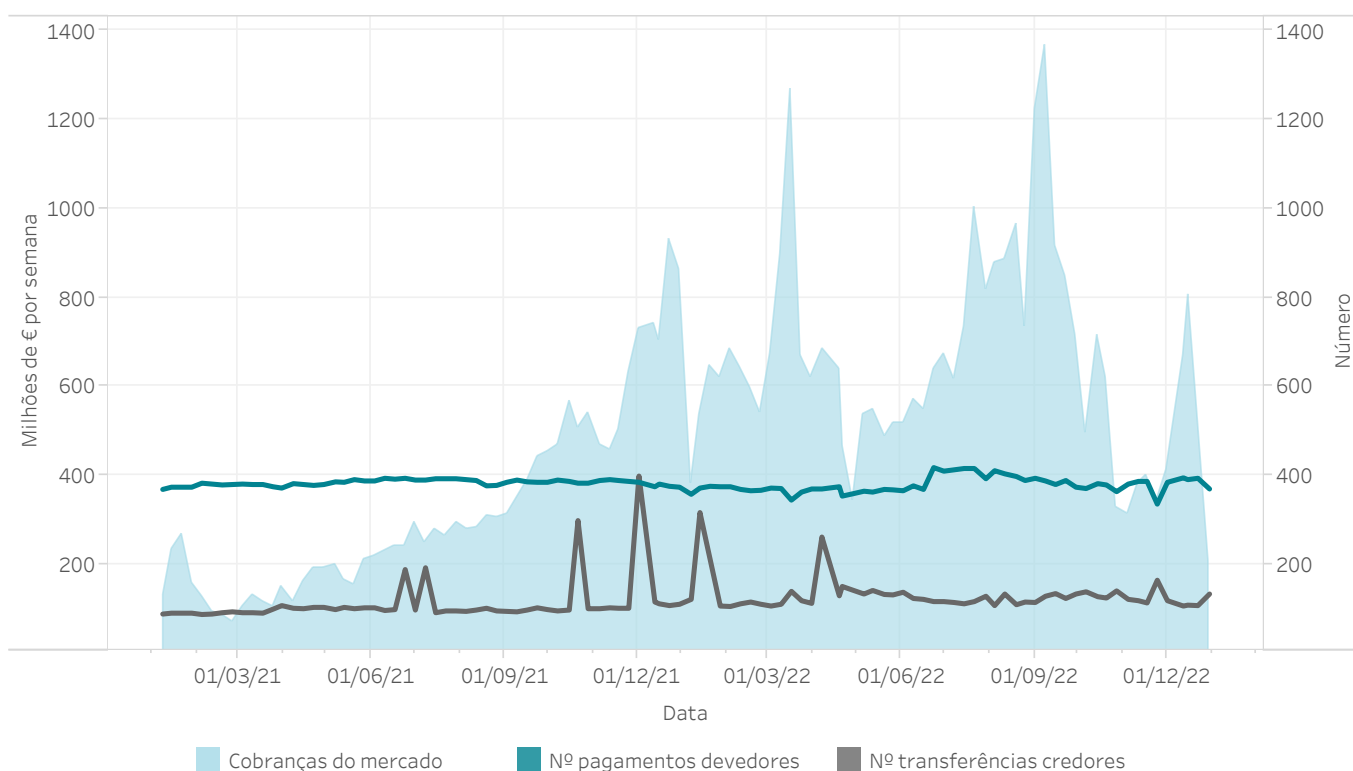

## Relatório mensal dezembro de 2022

# 6.

## Trocas internacionais

- Ocupação das interligações após o mercado diário e o mercado intradiário contínuo
- Volumes económicos trocados no MIBEL



### 6.1 Capacidade e ocupação interligação com Portugal no Programa Diário Base de Funcionamento (PDBF)

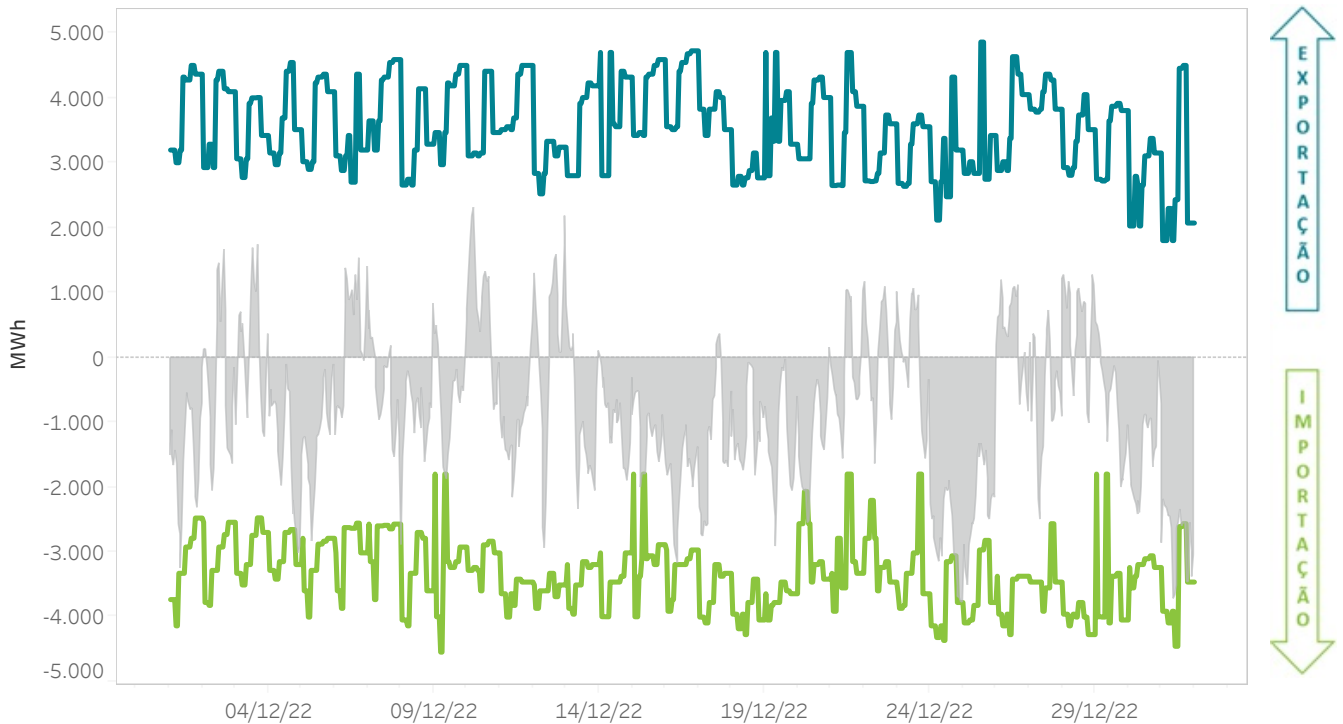

### 6.2 Capacidade e ocupação interligação com Portugal no Programa Horário Final (PHF)

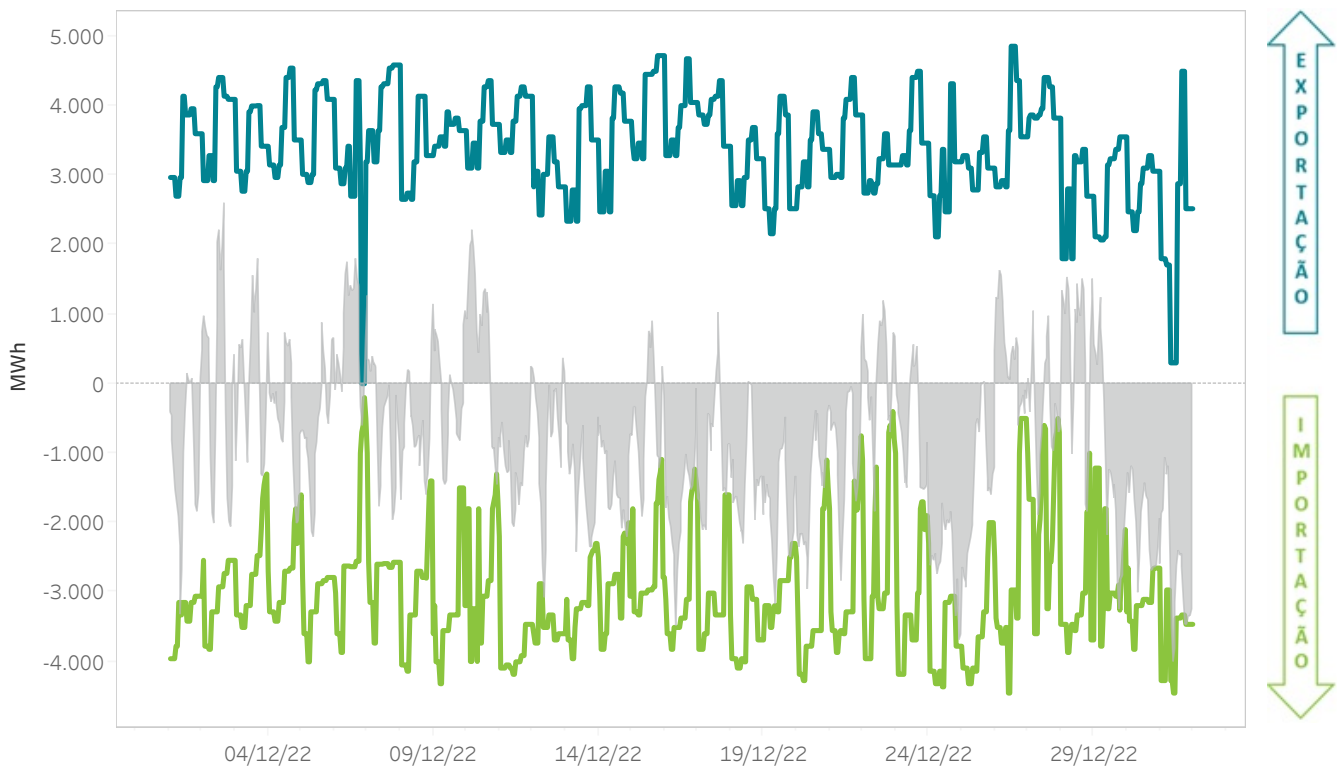

### 6.3 Capacidade e ocupação interligação com a França no Programa Diário Base de Funcionamento (PDBF)

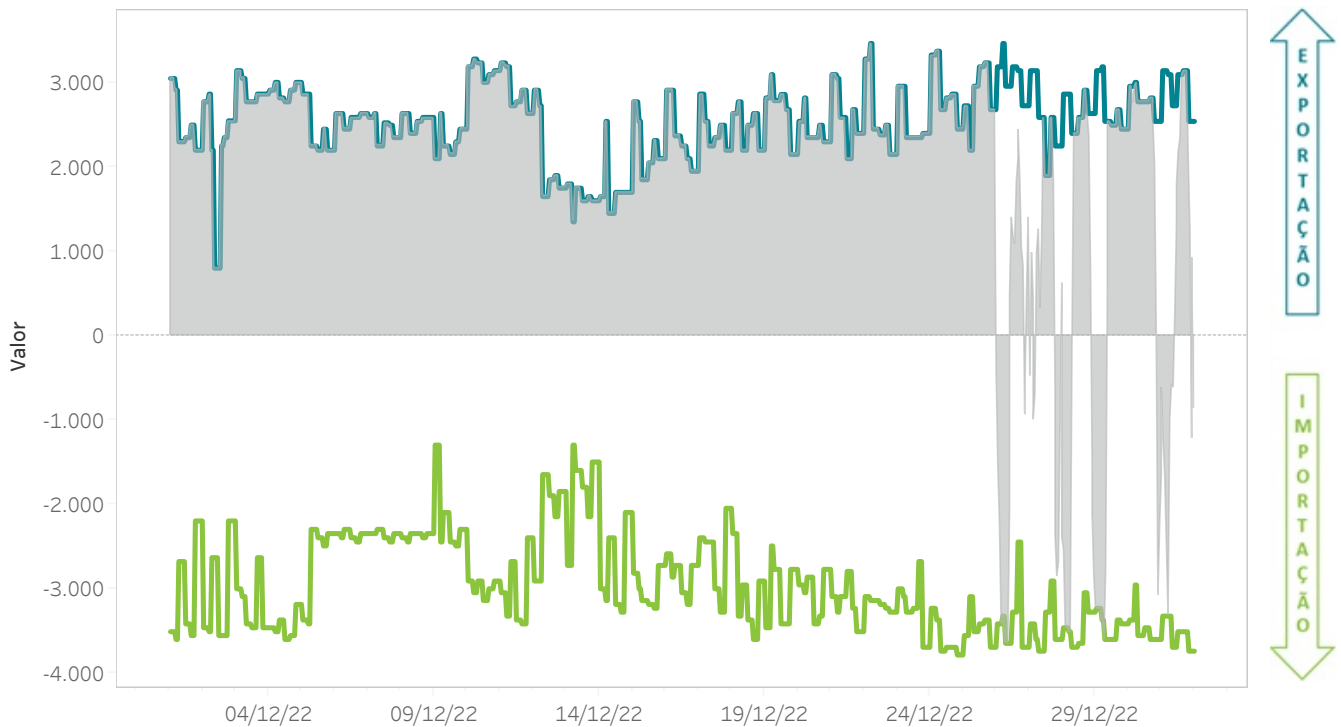

### 6.4 Capacidade e ocupação interligação com a França no Programa Horário Final (PHF)

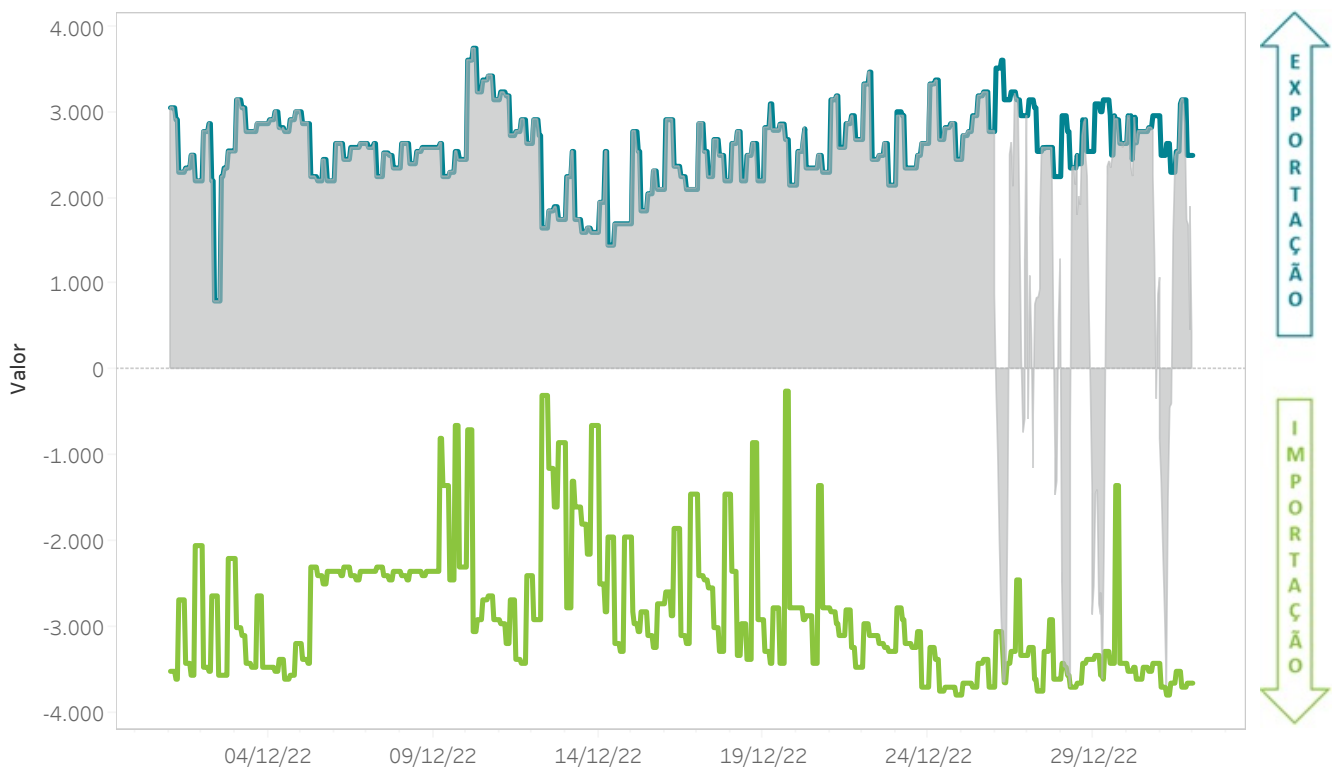

### 6.5 Capacidade e ocupação interligação com Marrocos no Programa Diário Base de Funcionamento (PDBF)

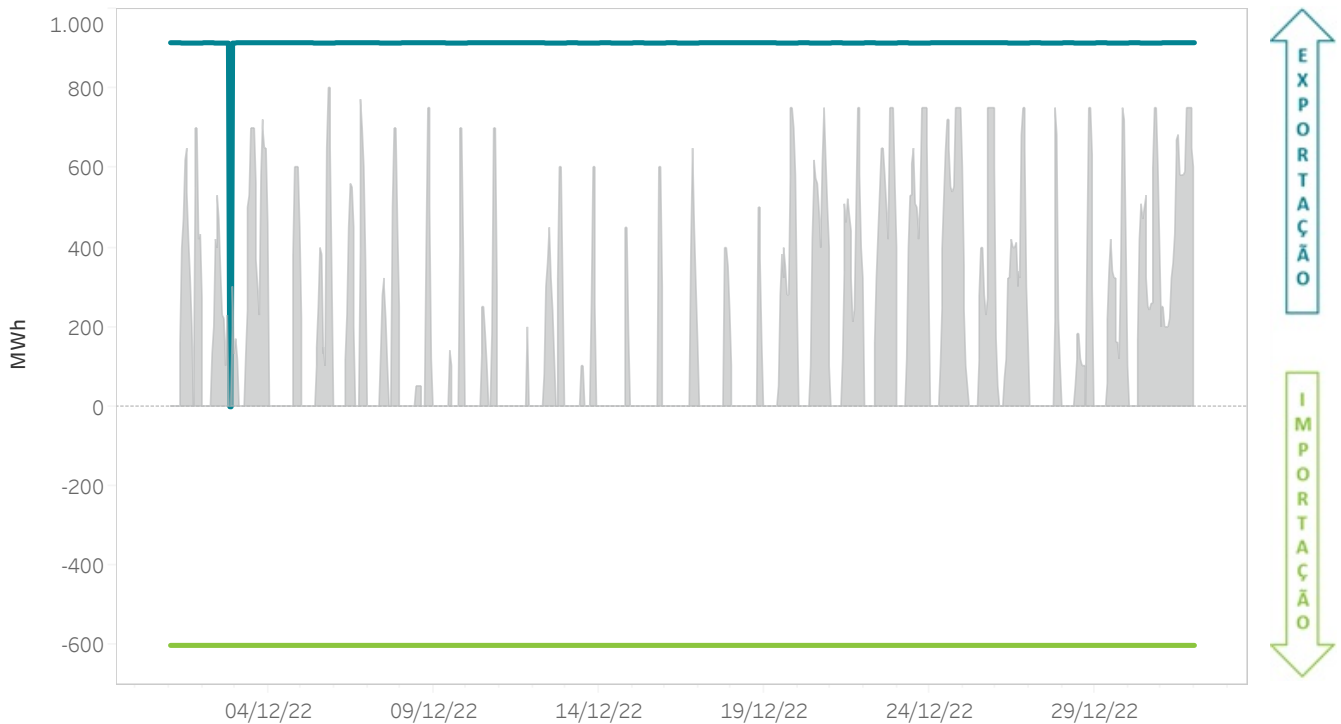

### 6.6 Capacidade e ocupação interligação com Marrocos no Programa Horário Final (PHF)

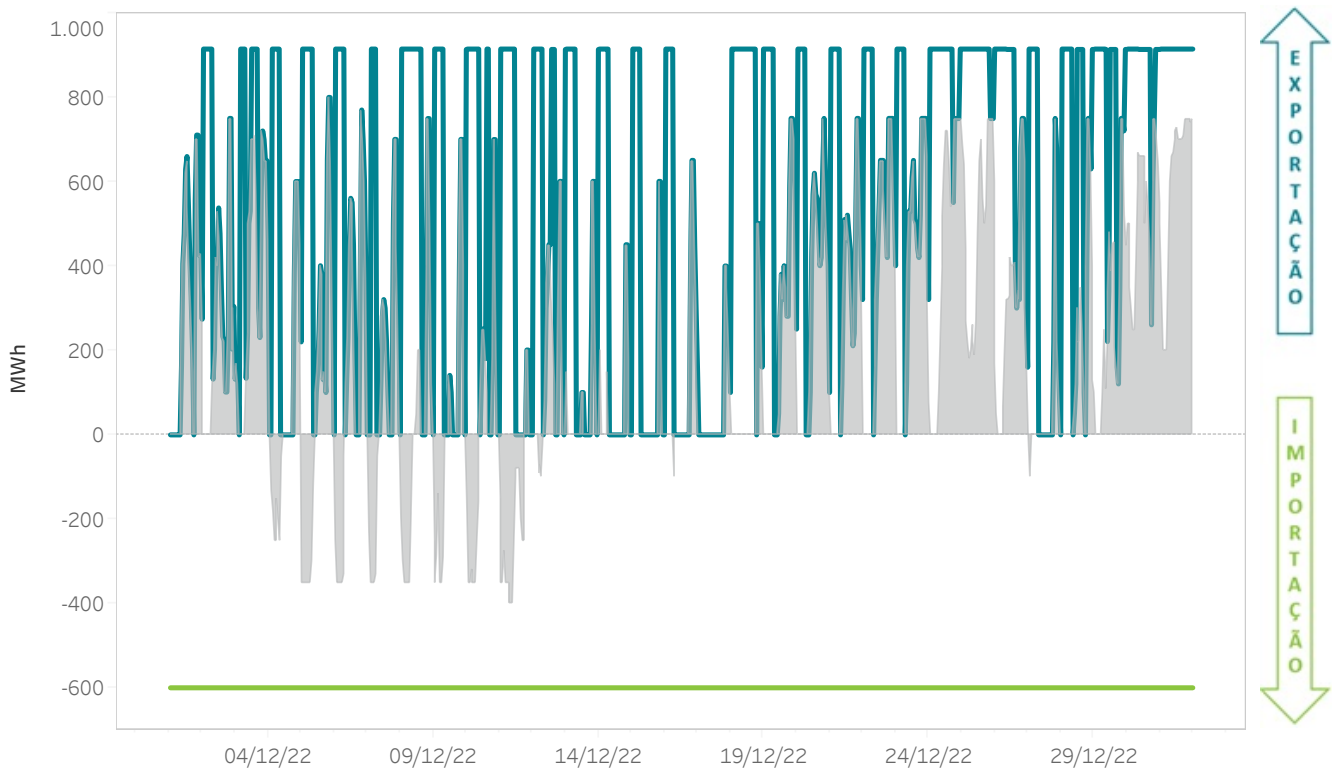



## 6.7 Energias mensais trocadas por fronteiras do MIBEL - Ano móvel

O gráfico representa a energia importada ou exportada nos mercados geridos pelo OMIE.

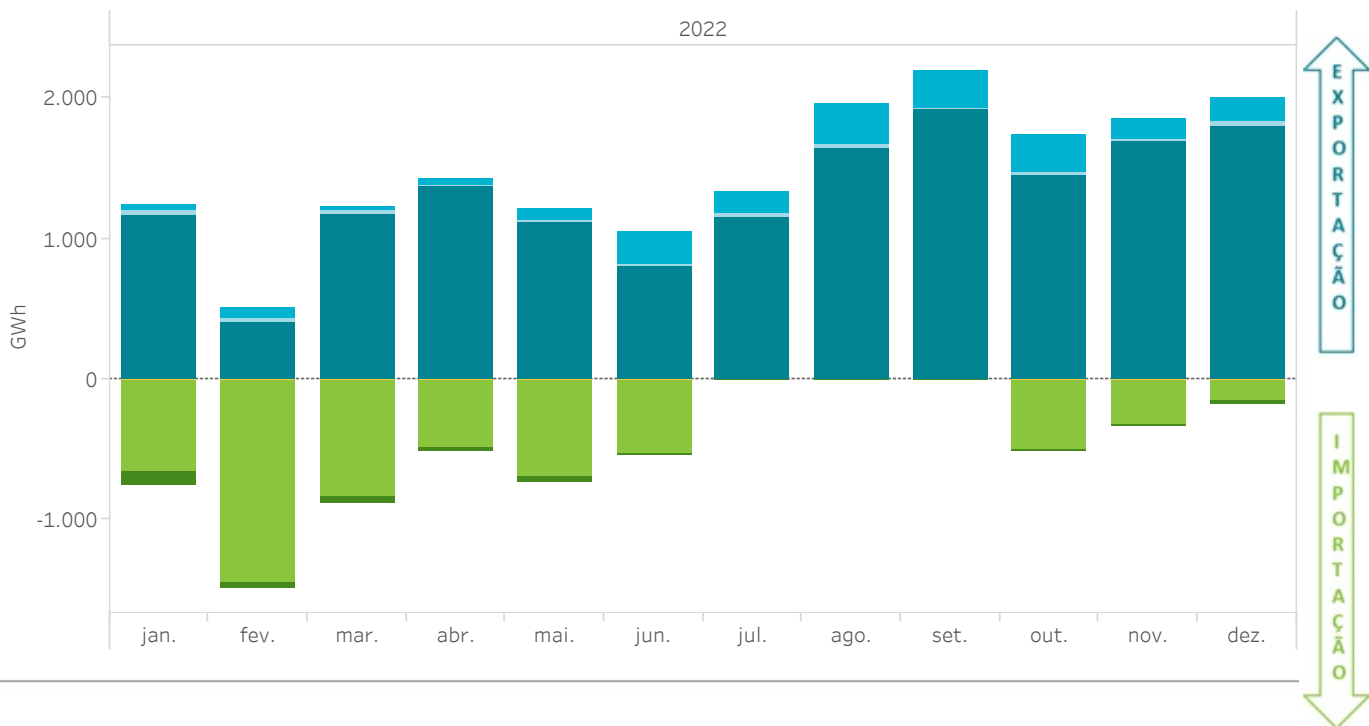

## 6.8 Volumes económicos mensais trocados por fronteiras do MIBEL - Ano móvel

O gráfico representa o volume económico das importações ou exportações nos mercados geridos pelo OMIE.

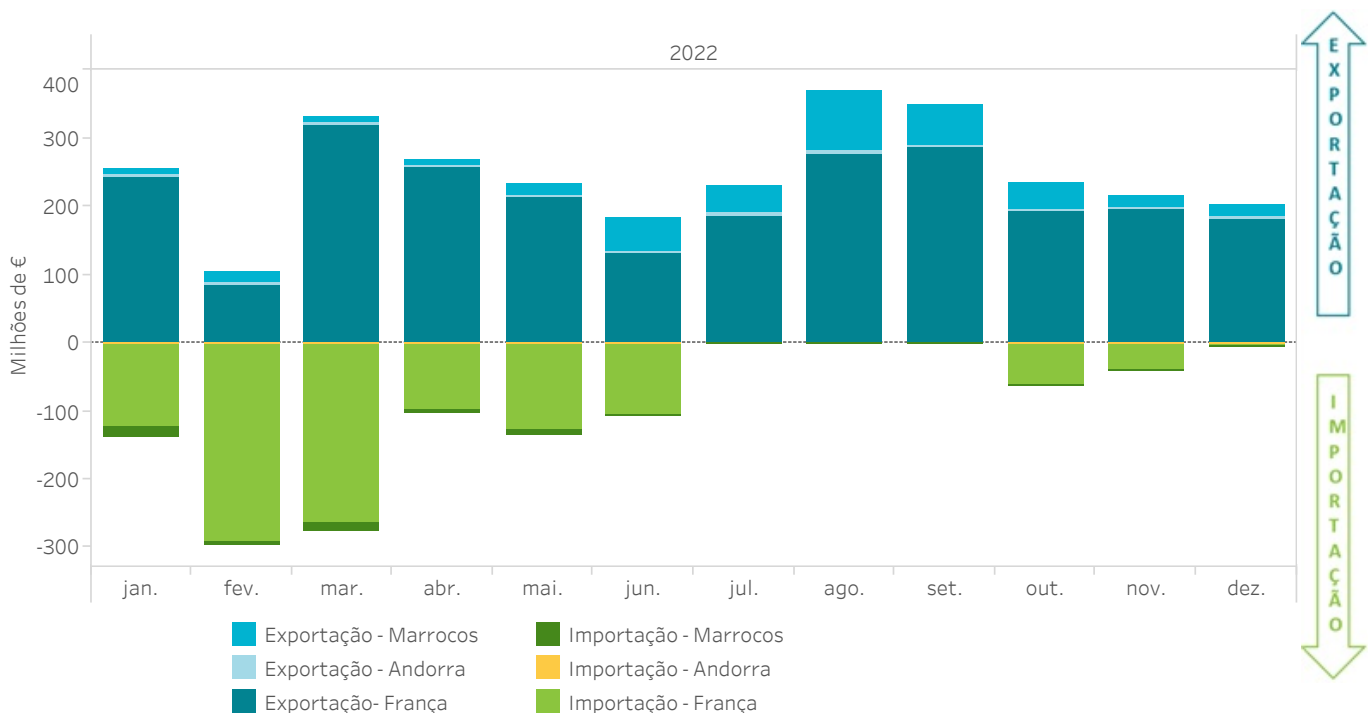

## 6.9 Energias mensais trocadas na fronteira com Portugal - Ano móvel

O gráfico representa a energia importada ou exportada nos mercados geridos pelo OMIE.

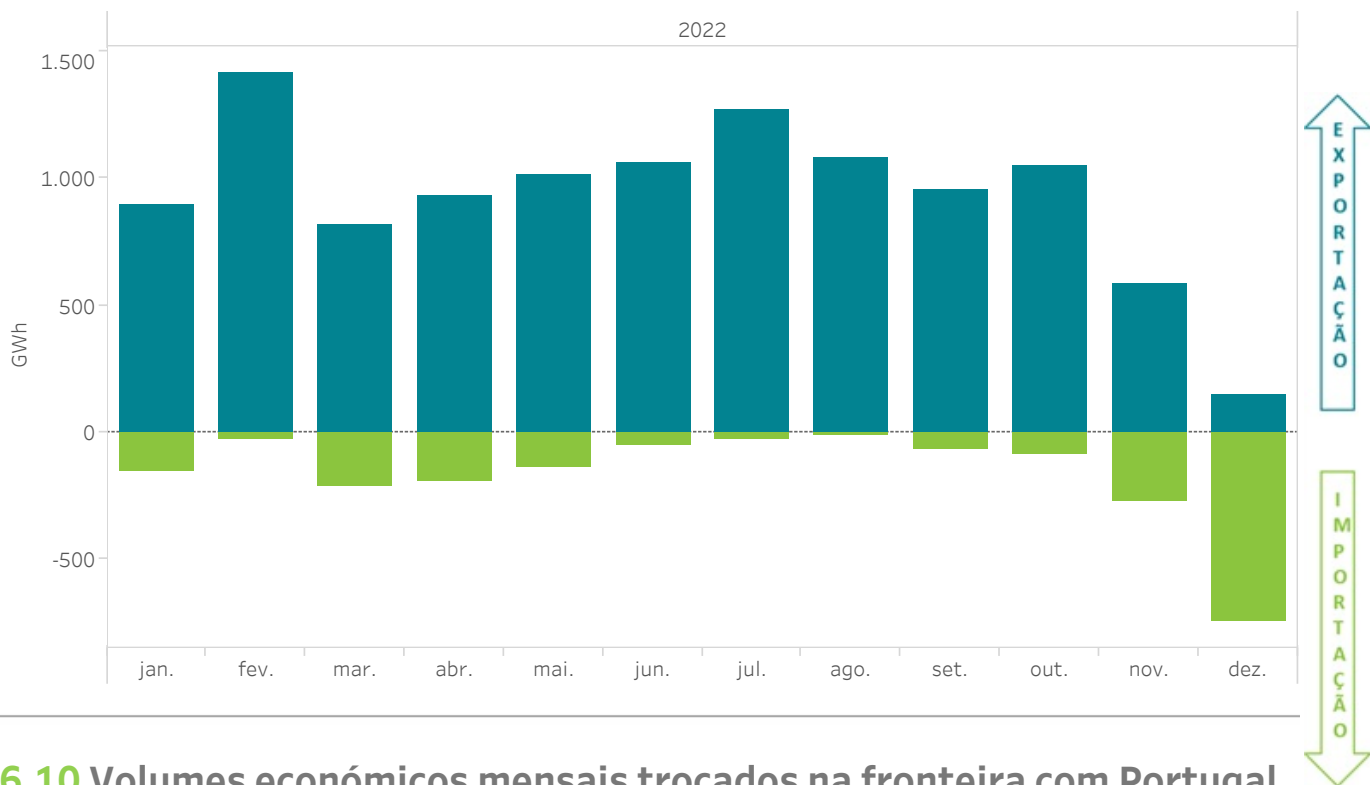

## 6.10 Volumes económicos mensais trocados na fronteira com Portugal - Ano móvel

O gráfico representa o volume económico das importações ou exportações nos mercados geridos pelo OMIE.

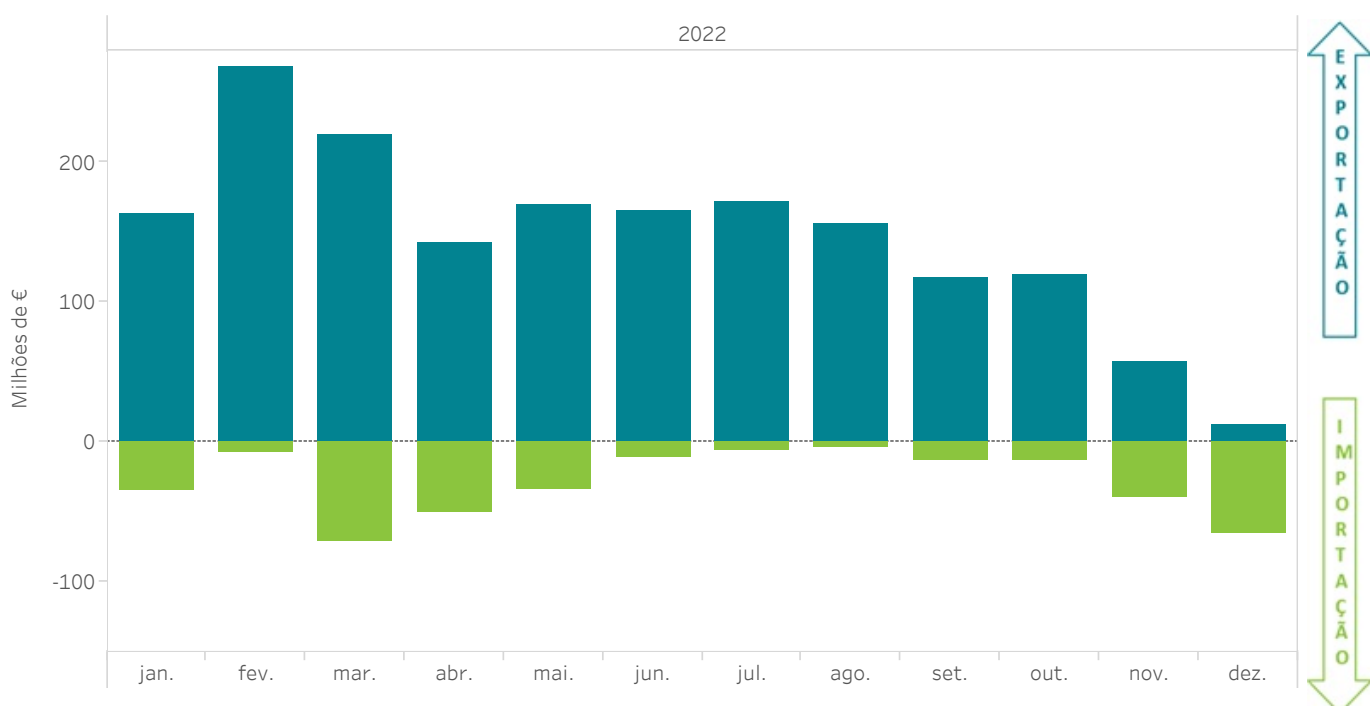

### 6.11 Repercussão das importações e exportações no MIBEL sobre a procura do mercado - Ano móvel

O gráfico representa o ratio entre a energia (ou o volume económico) de importações ou exportações nos mercados geridos pelo OMIE e a procura (ou o volume económico) negociada nos referidos mercados.

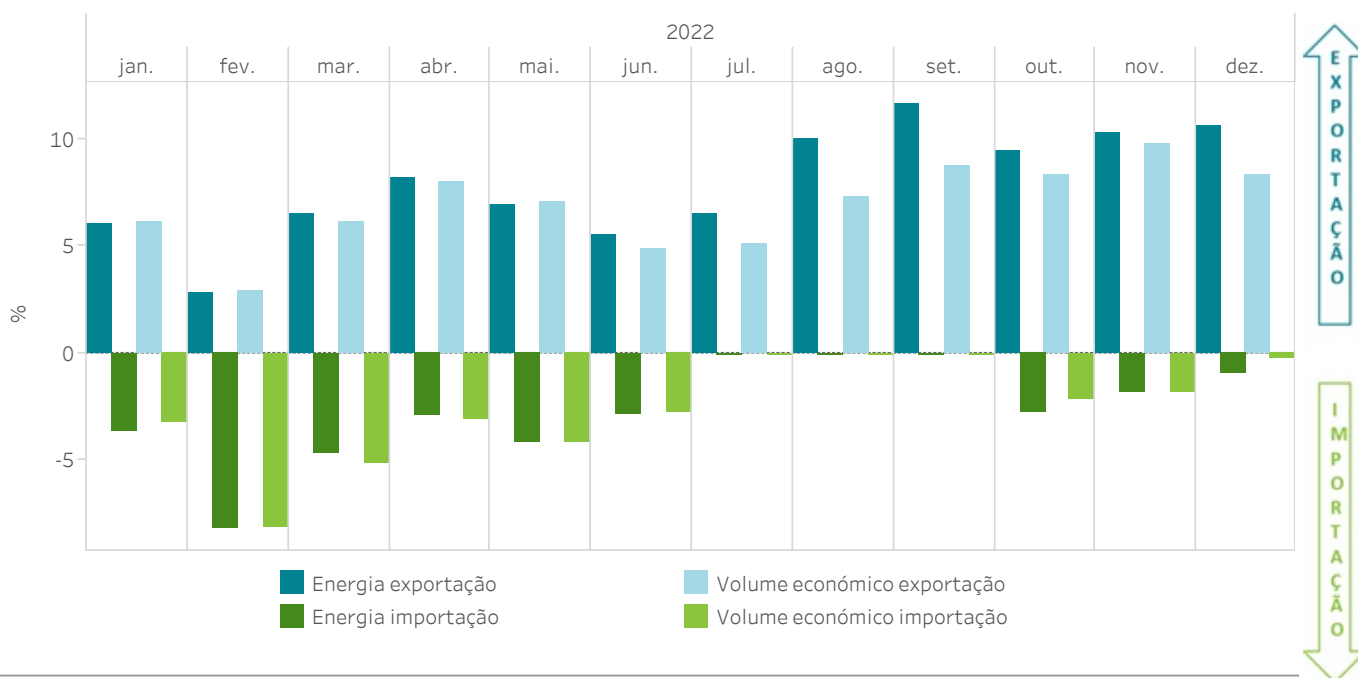

### 6.12 Trocas internacionais por mercado - Ano móvel

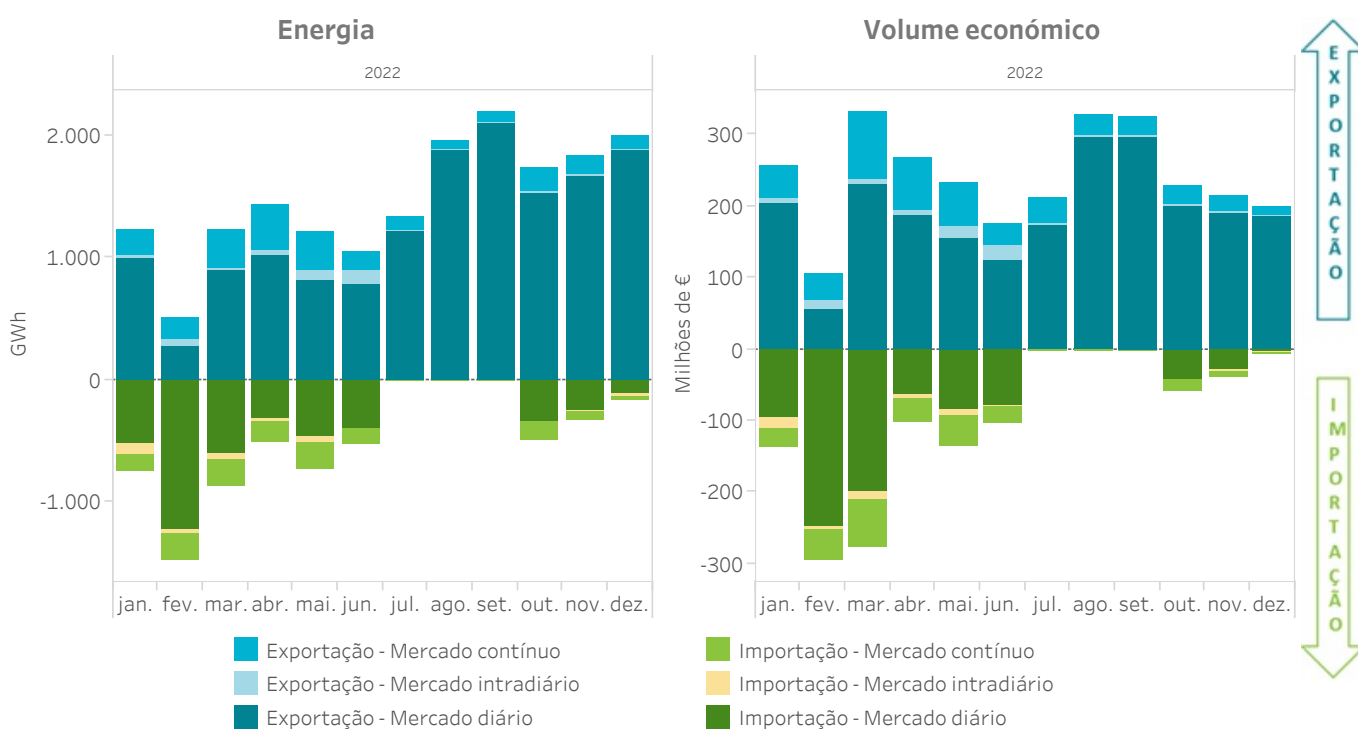

## Relatório mensal dezembro de 2022

# 7. Mercados internacionais

- Preços e energias nos mercados internacionais
- Preços e energias nos mercados internacionais no último ano



## 7.1 Preços médios diários nos principais operadores de mercado na Europa

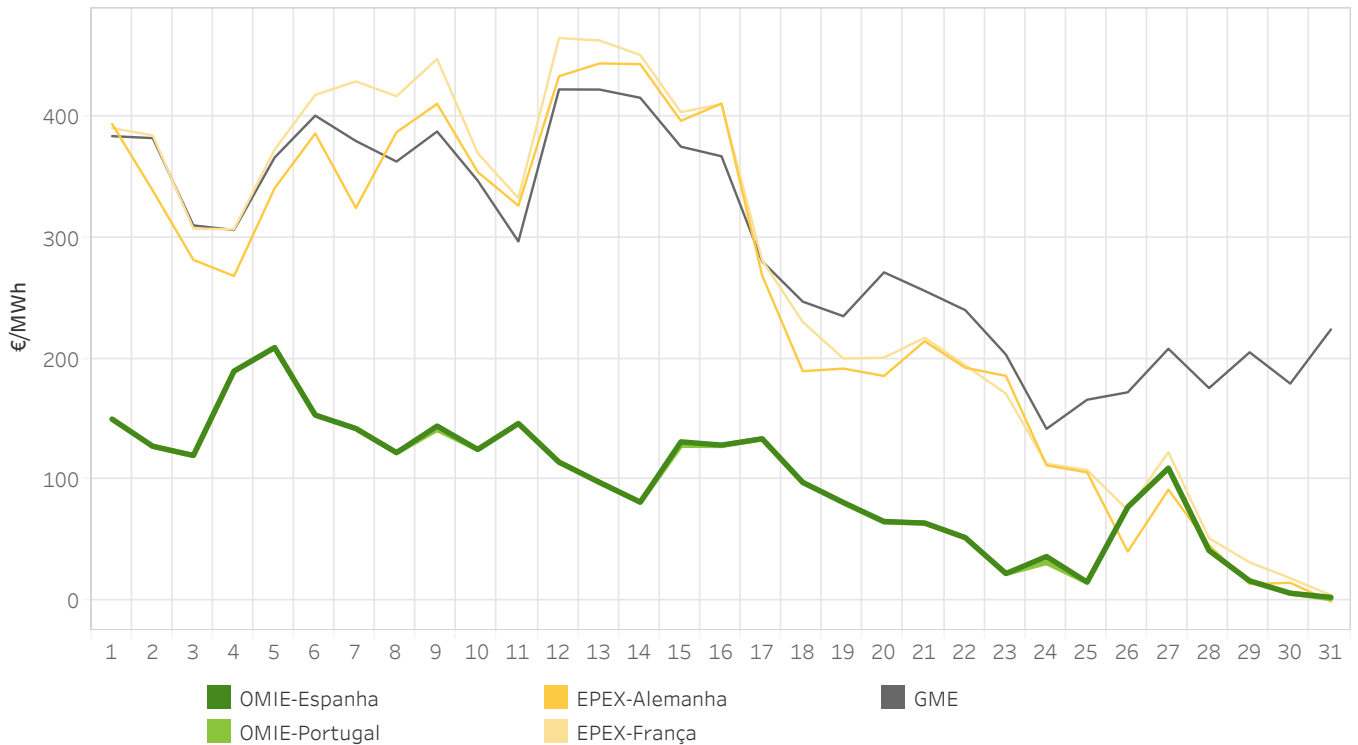

## 7.2 Preços médios mensais nas áreas de preço da Europa no €/MWh

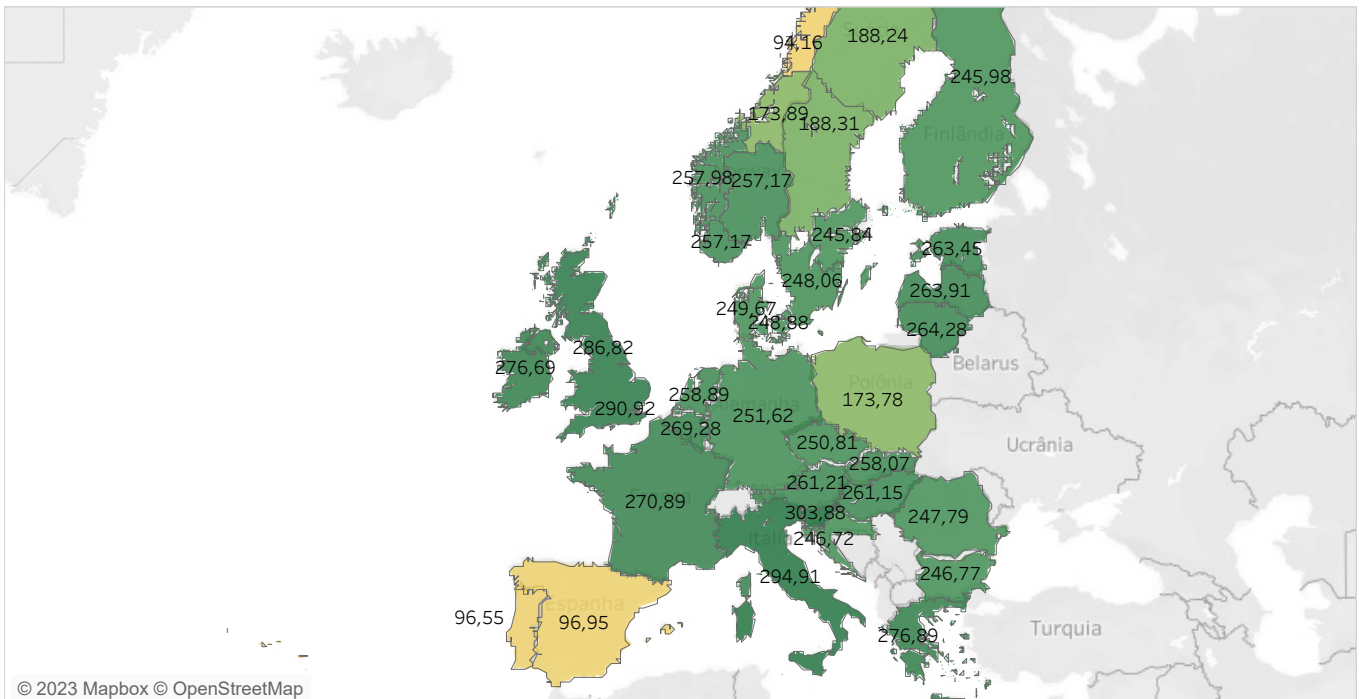

94,16 303,88

**Nota:** O Reino Unido está dissociado do Mercado Interno Europeu a Eletricidade e os preços dos dois mercados existentes são apresentados.

### 7.3 Energia diária negociada nos principais operadores de mercado na Europa

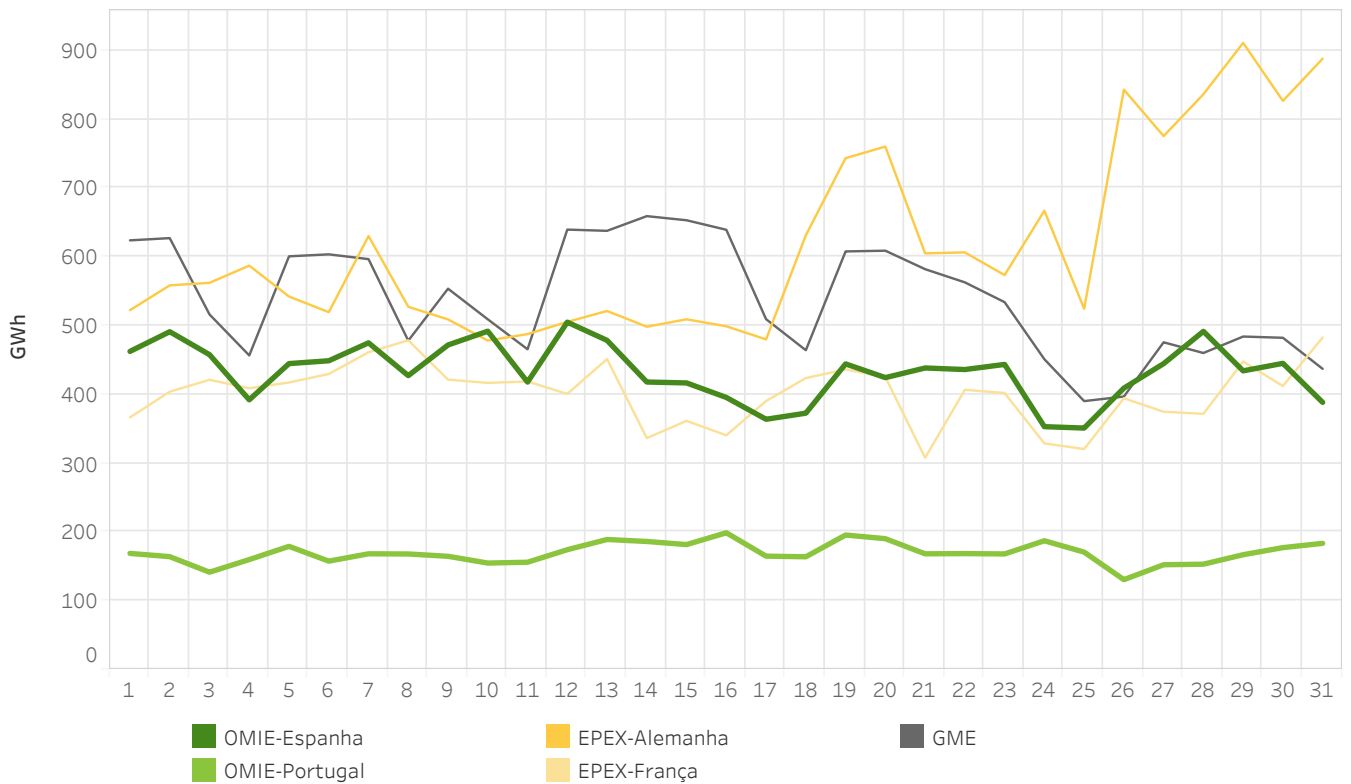

### 7.4 Energias mensais nas principais áreas de preço da Europa no TWh

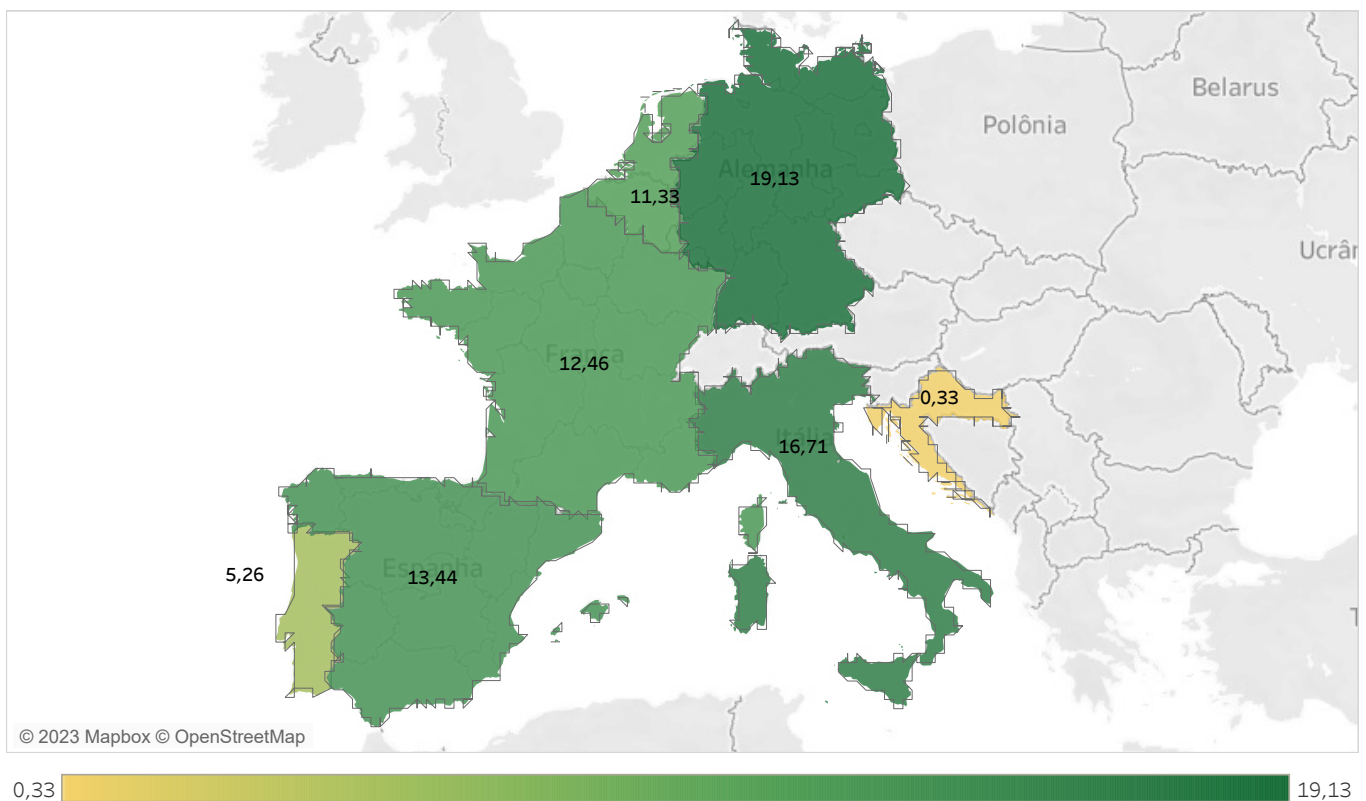

## 7.5 Preços máximos horários [€/MWh] nas áreas de preço da Europa em dezembro de 2022

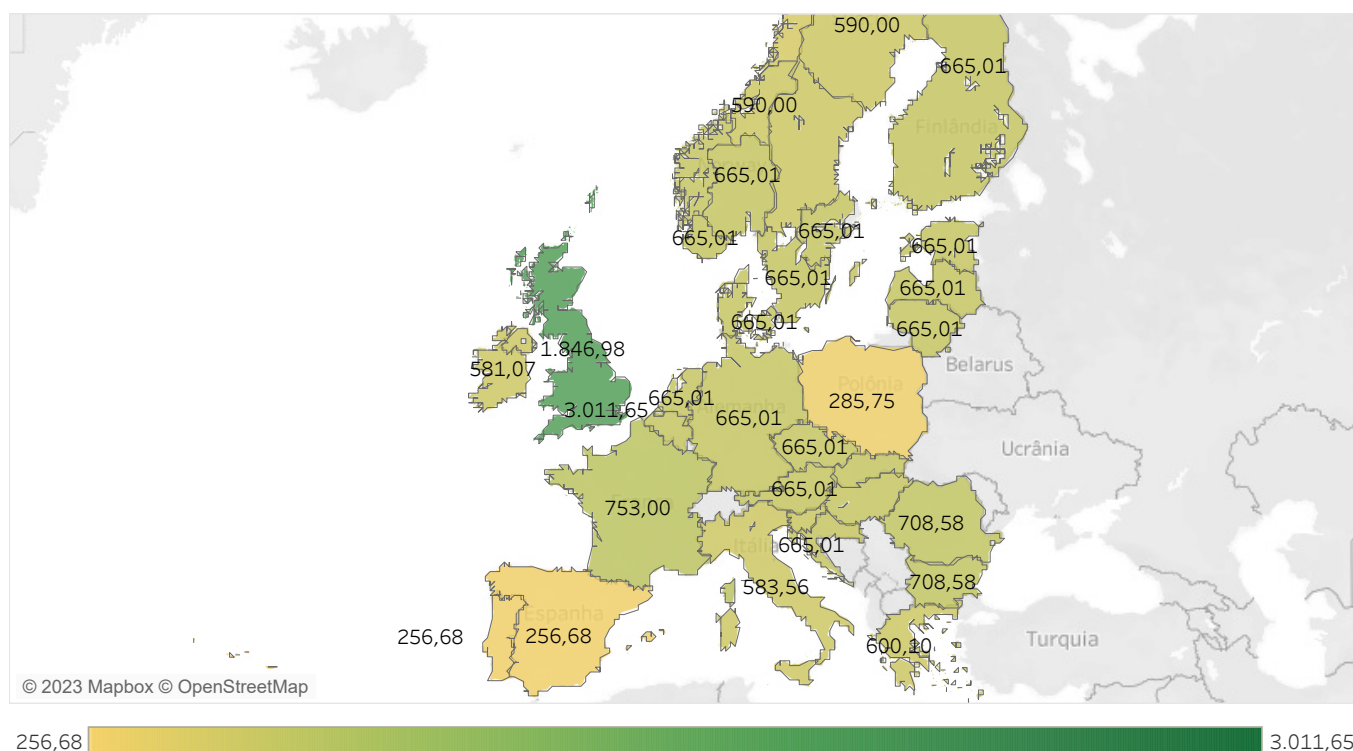

## 7.6 Preços mínimos horários [€/MWh] nas áreas de preço da Europa em dezembro de 2022

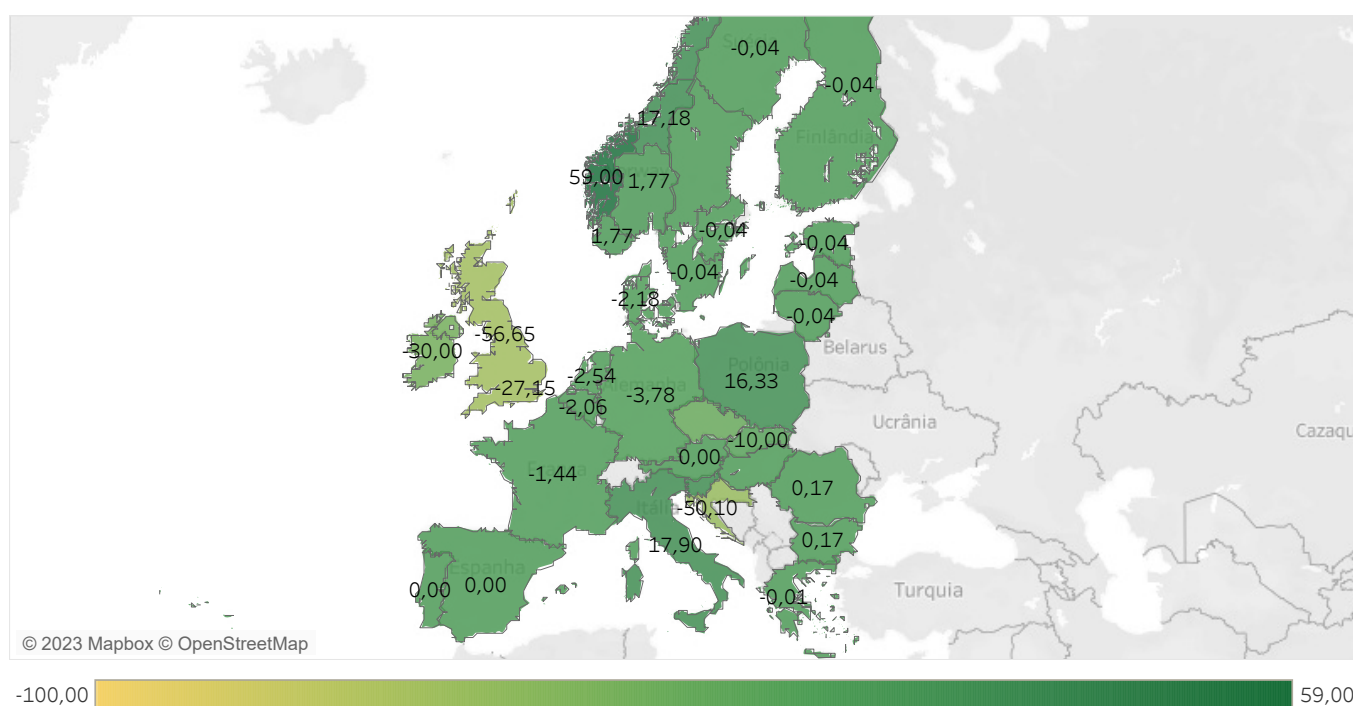

**Nota:** O Reino Unido está dissociado do Mercado Interno Europeu a Eletricidade e os preços dos dois mercados existentes são apresentados.

### 7.7 Hora de máximo acoplamento de preços [€/MWh] nas áreas de preço da Europa em dezembro de 2022

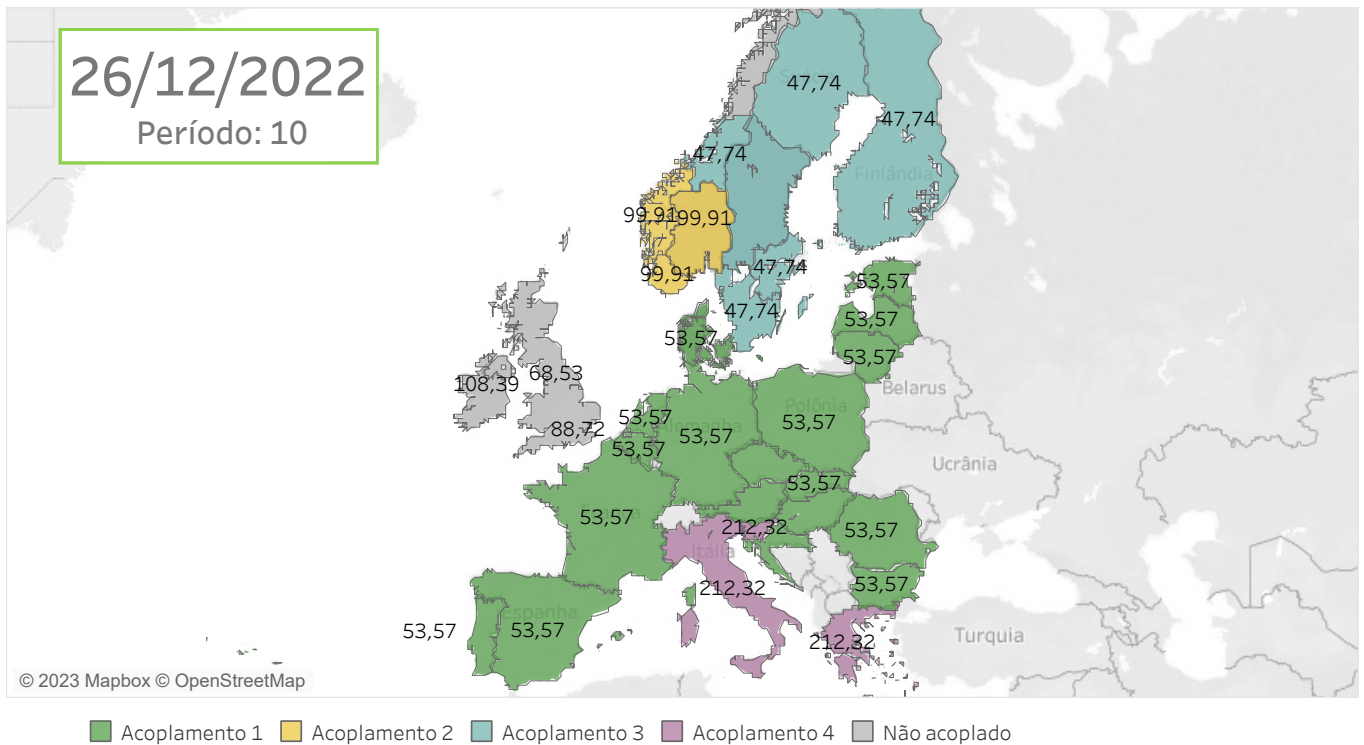

### 7.8 Hora de mínimo acoplamento de preços [€/MWh] nas áreas de preço da Europa em dezembro de 2022

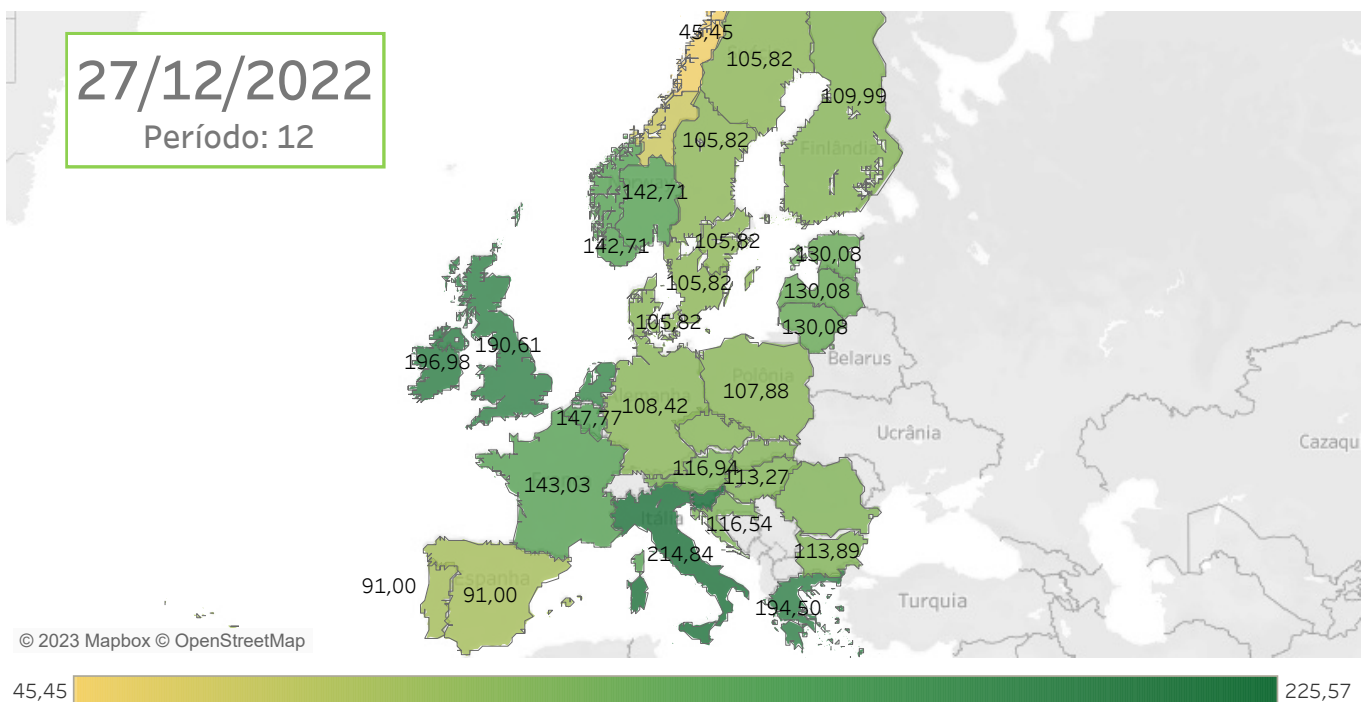

**Nota:** O Reino Unido está dissociado do Mercado Interno Europeu a Eletricidade e os preços dos dois mercados existentes são apresentados.



## 7.9 Preços médios diários em comparação com os principais operadores de mercado na Europa

Espanha e Portugal

A área de "Faixa de preço" representa a diferença entre o preço médio diário máximo e o mínimo entre os mercados de: EPEX-Alemanha, EPEX-França, EPEX-Holanda e GME.

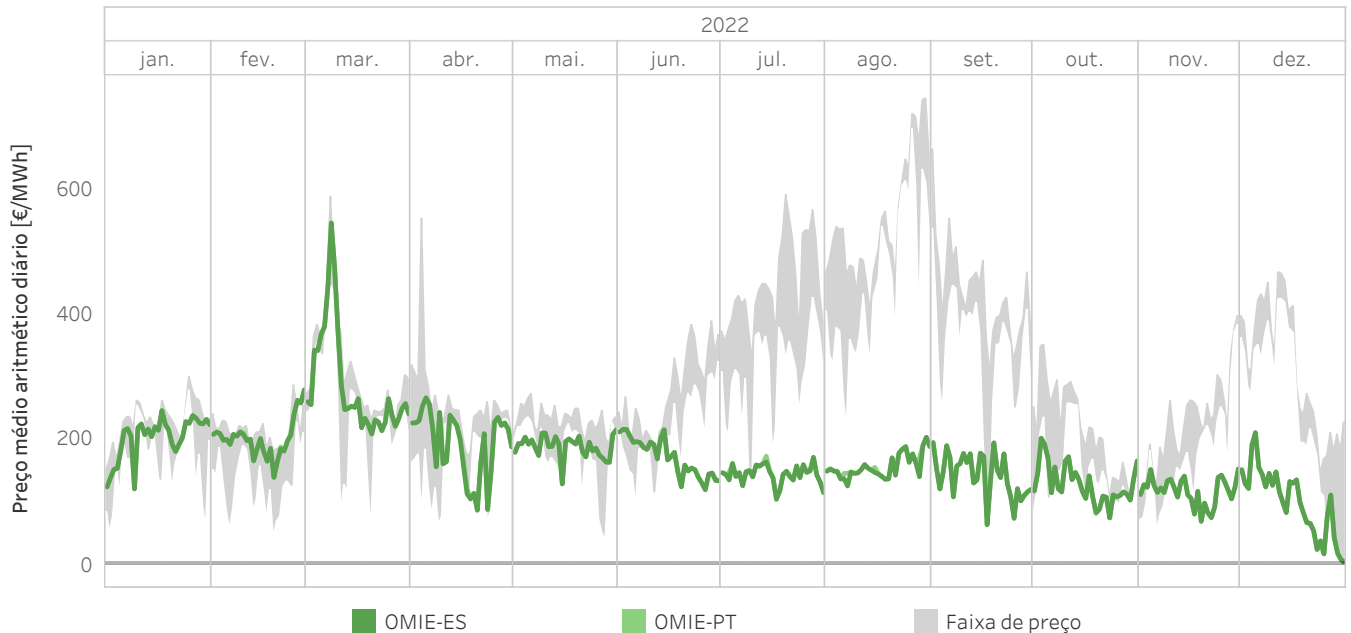

## 7.10 Preços médios nas áreas de preço na Europa de janeiro de 2022 a dezembro de 2022 no €/MWh

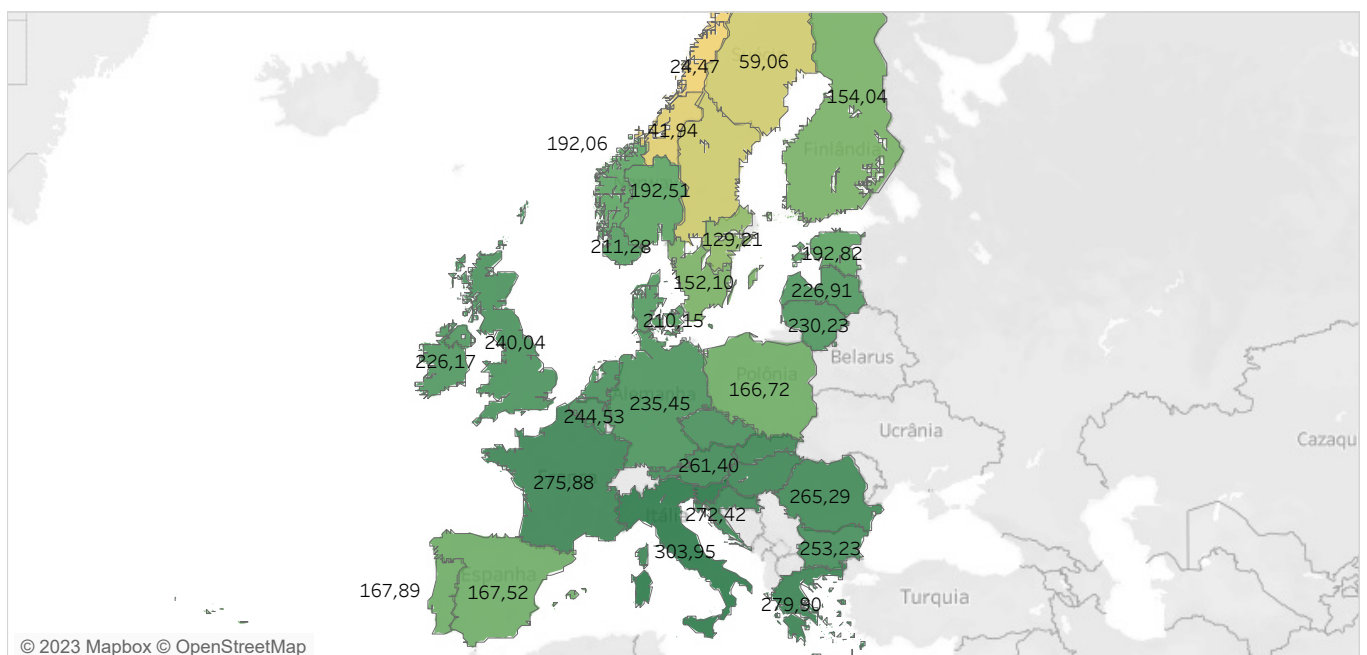

24,47 307,81

**Nota:** O Reino Unido está dissociado do Mercado Interno Europeu a Eletricidade e os preços dos dois mercados existentes são apresentados.

### 7.11 Energia diária negociada nos principais operadores de mercado na Europa

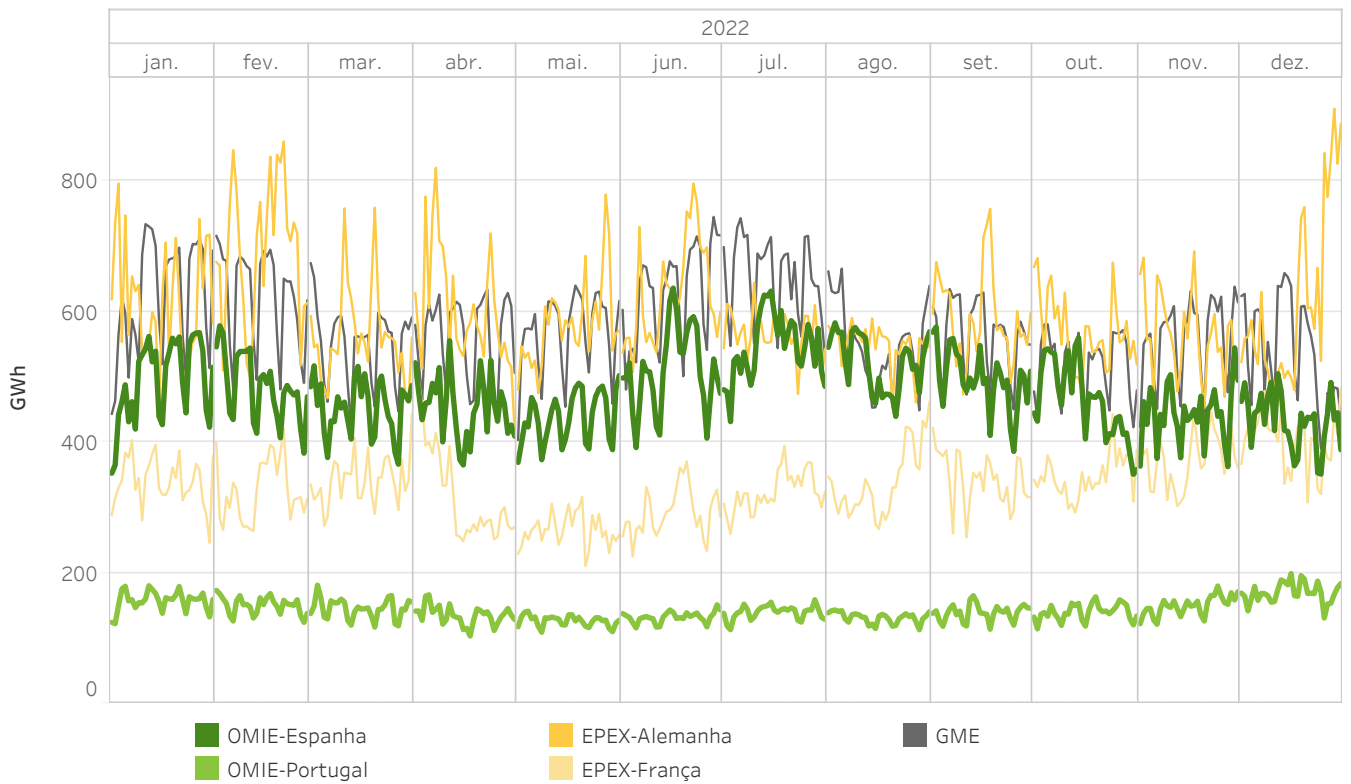

### 7.12 Energia nas principais áreas de preço na Europa de janeiro de 2022 a dezembro de 2022 no TWh

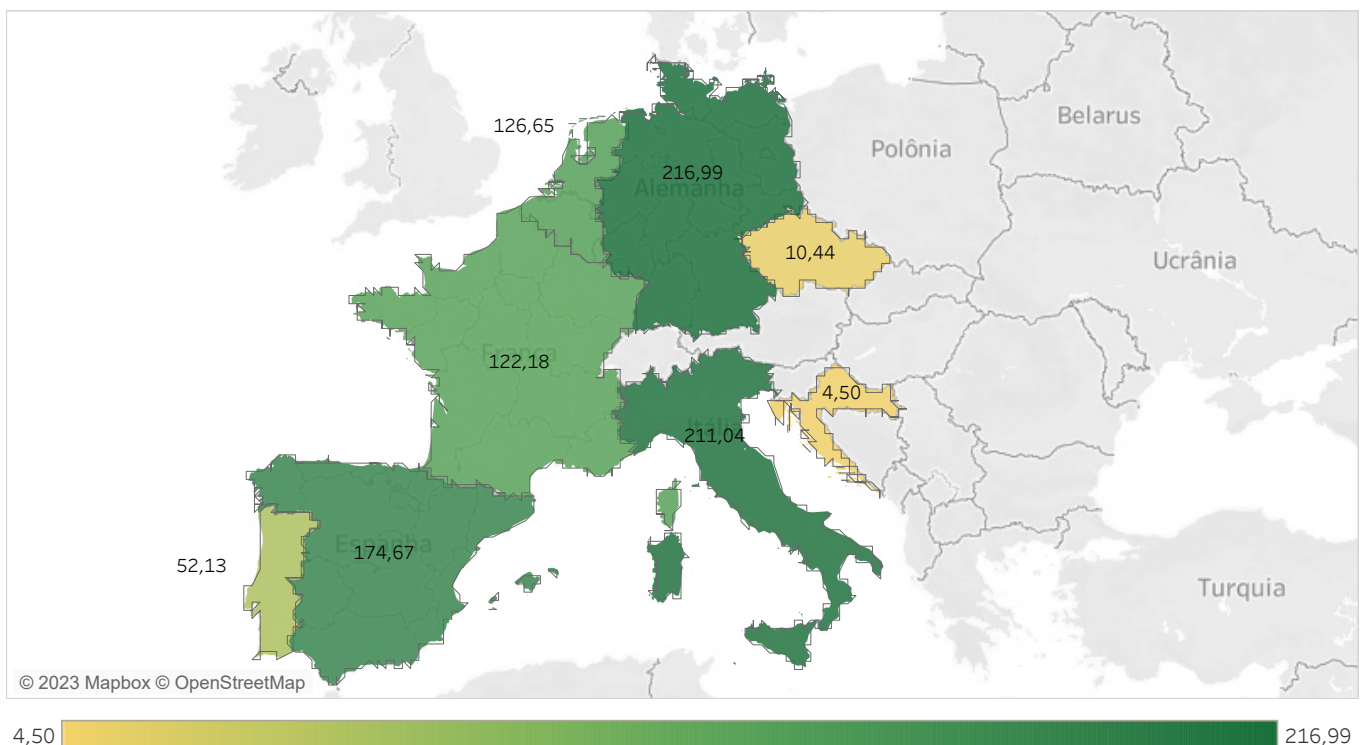

## Relatório mensal dezembro de 2022

### Anexo

- Mercado diário
- Mercado intradiário leilões
- Mercado intradiário contínuo



## Mercado Diário

O mercado diário, como parte integrante do mercado de produção de energia elétrica, tem como objetivo a realização das transações de energia elétrica para o dia seguinte através da apresentação de ofertas de venda e aquisição de energia elétrica por parte dos agentes do mercado.

O mercado diário é gerido pelos operadores do mercado europeu: OMIE, EPEX SPOT, GME, Nord Pool Spot e TGE através do projeto PCR: O propósito deste projeto é a implementação de um sistema de acoplamento de mercados que calcula os preços da eletricidade em toda a Europa, e que permita alocar a capacidade transfronteiriça nos mercados de curto prazo.

O programa resultado do mercado diário é o Programa Diário Base de Cassação (PBDC). O operador do sistema incorpora a este programa os bilaterais declarados pelo operador do sistema e o programa resultado é o Programa Diário Base de Funcionamento (PDBF). Finalmente, depois de o operador de sistema ter aplicado as restrições técnicas ao PDBF, o programa resultante é o Programa Diário Viável Definitivo (PDVD).

## Mercado Intradiário

Os mercados intradiários são uma ferramenta importante para os agentes do mercado poderem ajustar, através da apresentação de ofertas de venda e aquisição de energia, o seu programa resultante do mercado diário em conformidade com as necessidades que esperam em tempo real. A importância de uns mercados intradiários eficientes aumentou nos últimos anos como consequência da capacidade de geração intermitente cada vez mais elevada.

### Mercado Intradiário de Leilões

O mercado intradiário de leilões tem como objetivo atender, através da apresentação de ofertas de venda e aquisição de energia elétrica por parte dos agentes do mercado, os ajustes sobre o Programa Diário Viável Definitivo cuja base de programação é o resultado do mercado diário.

O mercado intradiário de leilões estrutura-se atualmente em seis sessões com diversos horizontes de programação para cada sessão e gere as áreas de preço de Portugal e Espanha, e a capacidade livre das interligações: Espanha-Portugal, Espanha-Marrocos e Espanha-Andorra.

O programa resultado de cada sessão do mercado intradiário de leilão é o Programa Intradiário Básico de Cassação Incremental (PIBCI). Com base neste programa, o operador do sistema publica o programa resultante, o Programa Horário Final (PHF).

### Mercado Intradiário Contínuo (XBID)

O mercado intradiário contínuo, tal como o mercado intradiário de leilões, oferece a possibilidade de os agentes do mercado poderem gerir os seus desbalanços de energia com 2 diferenças fundamentais em relação ao de leilões:

- Os agentes podem beneficiar da liquidez do mercado a nível regional de Espanha e Portugal e da liquidez disponível nos mercados de outras áreas da Europa, sempre que haja capacidade de transporte transfronteiriça disponível entre as zonas.
- O ajuste pode realizar-se até uma hora antes do momento de entrega da energia.

O mercado intradiário contínuo é gerido pelos operadores de mercado OMIE, EPEX spot, BSP e Nord Pool Spot, respondendo às necessidades do mercado, que implementaram uma iniciativa chamada Projeto de Mercado XBID para criar um mercado intradiário integrado transfronteiriço europeu. O propósito do projeto XBID é permitir o comércio de energia entre as diversas zonas da Europa de forma contínua e aumentar a eficiência global das transações nos mercados intradiários em toda a Europa. Esta iniciativa representa o Single Intraday Coupling (SIDC), solução que permitirá a criação de um mercado integrado intradiário europeu.

O programa resultado de cada ronda do mercado intradiário contínuo é o Programa Intradiário Básico de Cassação Incremental Contínuo (PIBCIC). Com base neste programa, o operador do sistema publica o programa resultante, o Programa Horário Final Contínuo (PHFC).



emie